



คู่มือการใช้งาน โปรแกรม BMS HOSxP XE
ระบบงานซักประวัติ

โรงพยาบาลสิรินธร
จังหวัดอุบลราชธานี

บริษัท บางกอก เมดิคอล ซอฟต์แวร์ จำกัด



ก่อนพบแพทย์

1. การเข้าหน้าจอรระบบซึกประวัติ

เข้าเมนูทำงาน คลิกเมนู Nurse > Nurse Workbench เพื่อเข้าหน้าจอทำงาน

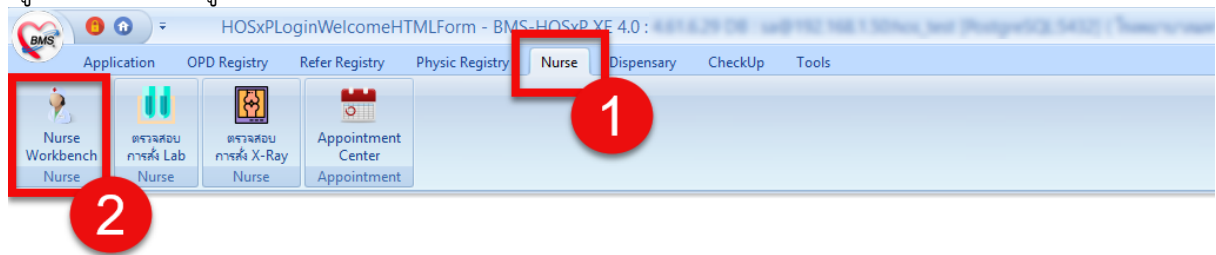

แสดงหน้าจอเมนูการเข้าใช้งาน

2. วิธีค้นหาคนไข้

- * กรณีหาจาก HN : พิมพ์เลข HN ในช่อง HN แล้วกดแป้น Enter ที่คีย์บอร์ด 1 ครั้ง
- * กรณีหาจากคิวที่มารับบริการในวัน : โดยการพิมพ์เลขลำดับคิวการมารับบริการในวัน (คิวที่ออกจากงานเวชระเบียน) ในช่อง Q แล้วกดแป้น Enter ที่คีย์บอร์ด 1 ครั้ง

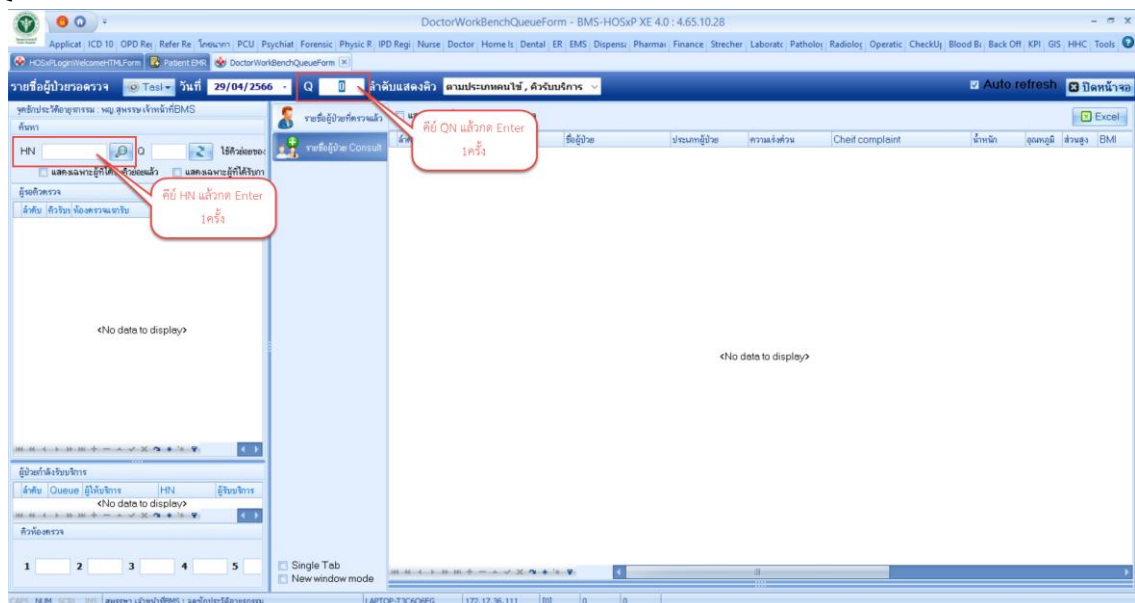

แสดงหน้าจอค้นหาจากช่อง HN หรือ คิวที่มารับบริการในวัน



3. ลงข้อมูลสัญญาณชีพ

กรอกข้อมูล สัญญาณชีพของคนไข้

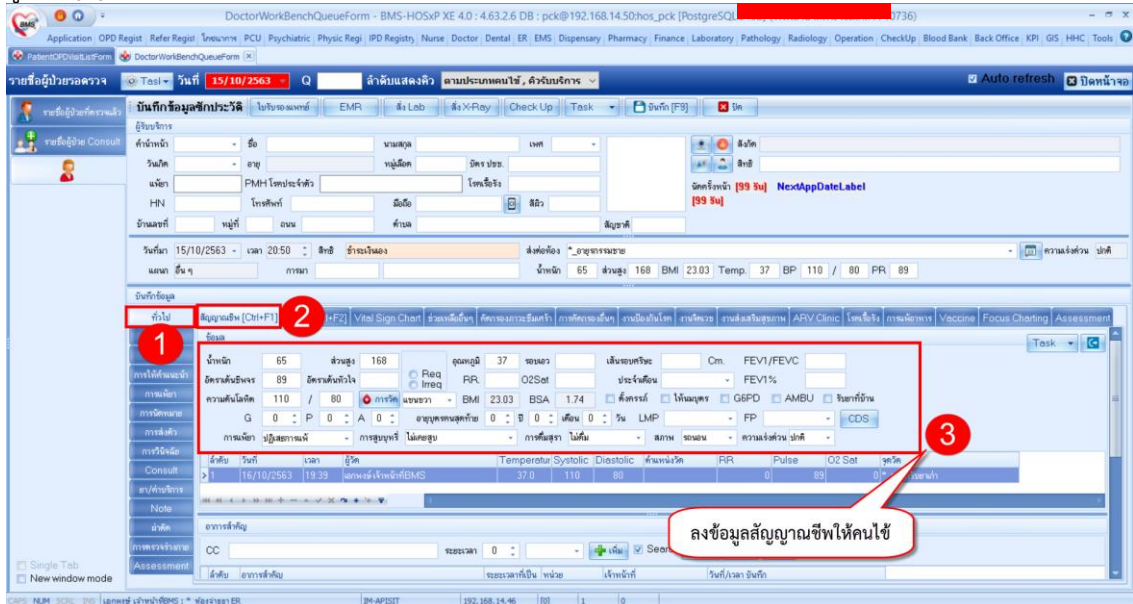

แสดงหน้าจอสัญญาณชีพ

4. ลงข้อมูลอาการสำคัญ CC

อาการสำคัญ กรอกอาการที่ผู้ป่วยเป็นเพื่อบันทึกและส่งไปยังห้องแพทย์

หมายเลข 1 ให้กรอกข้อมูล Chief Complaint (CC)

หมายเลข 2 เพิ่มระยะเวลาที่ผู้ป่วยเป็นให้เลื่อนที่ลูกศร เพิ่ม หรือ ลง หรือพิมพ์เป็นตัวเลขได้

หมายเลข 3 เพิ่มหน่วย เช่น นาที ชั่วโมง วัน สัปดาห์ เดือน ปี

หมายเลข 4 คลิกที่ปุ่มเพิ่ม เพื่อเพิ่มและบันทึกข้อมูลอาการสำคัญ

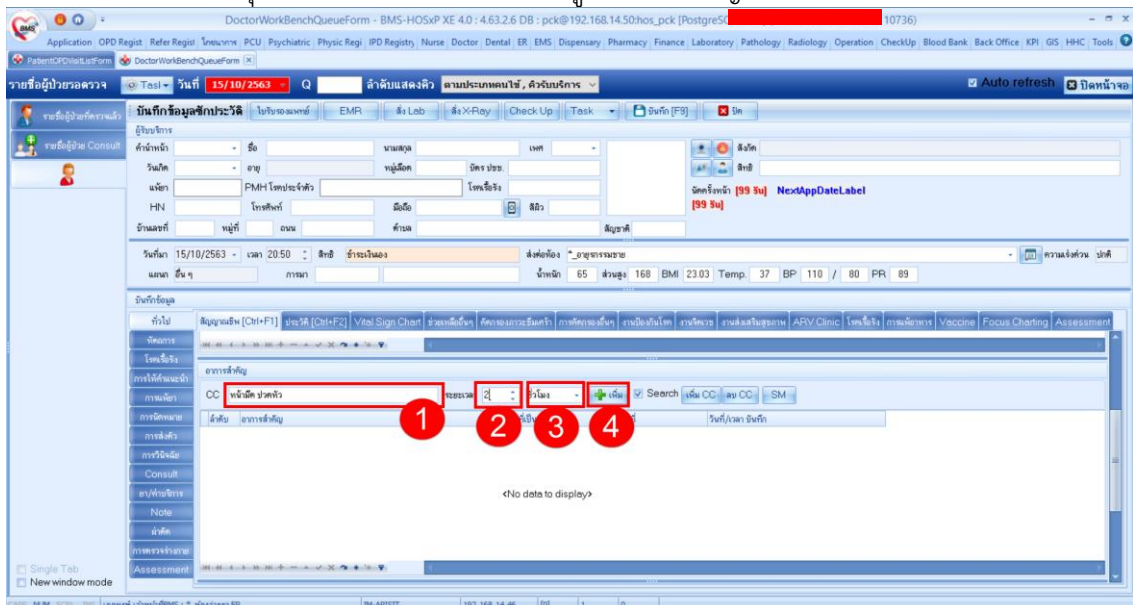

แสดงหน้าจออาการสำคัญ



เมื่อลงข้อมูลอาการสำคัญเรียบร้อยแล้วจะดูตามภาพ

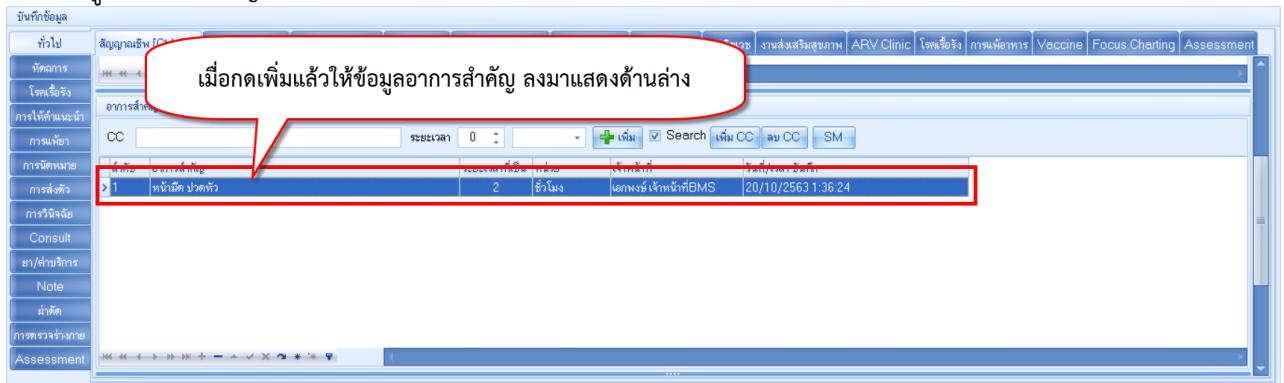

แสดงหน้าจออาการสำคัญ(ต่อ)

5. ลงข้อมูล HPI ประวัติการเจ็บป่วยปัจจุบัน

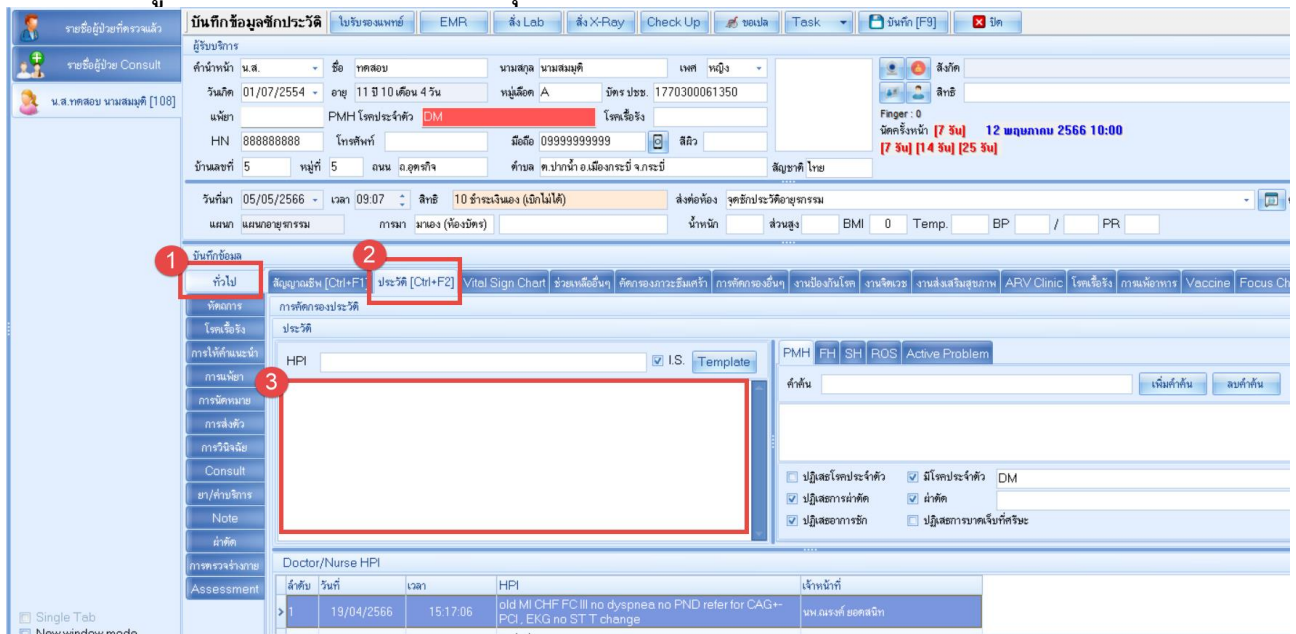

แสดงหน้าจอ HPI ประวัติการเจ็บป่วยปัจจุบัน

หมายเลข 1 : คลิกแถบทั่วไป

หมายเลข 2 : เลือกแถบประวัติ [Ctrl+F2]

หมายเลข 3 : พิมพ์ข้อมูลประวัติการเจ็บป่วยปัจจุบันของคนไข้ลงได้เลย



6. สั่ง Lab ก่อนพบแพทย์ (ถ้ามี)

คลิกที่ปุ่ม “สั่ง Lab”

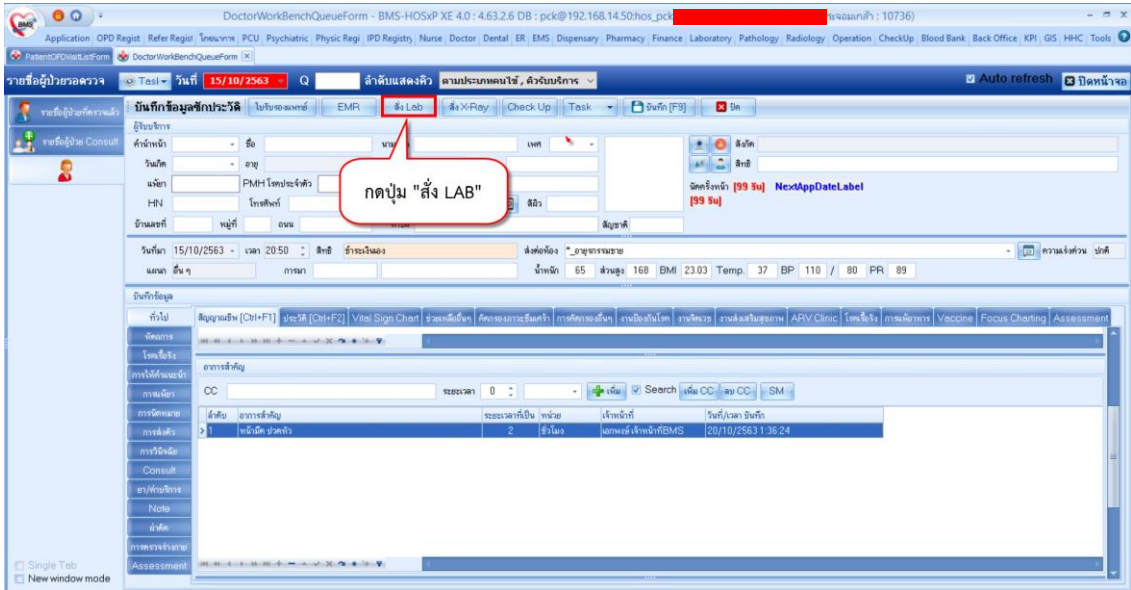

แสดงหน้าจอสั่ง Lab

การสั่ง Lab ให้คลิกที่ปุ่ม “สั่งใหม่”

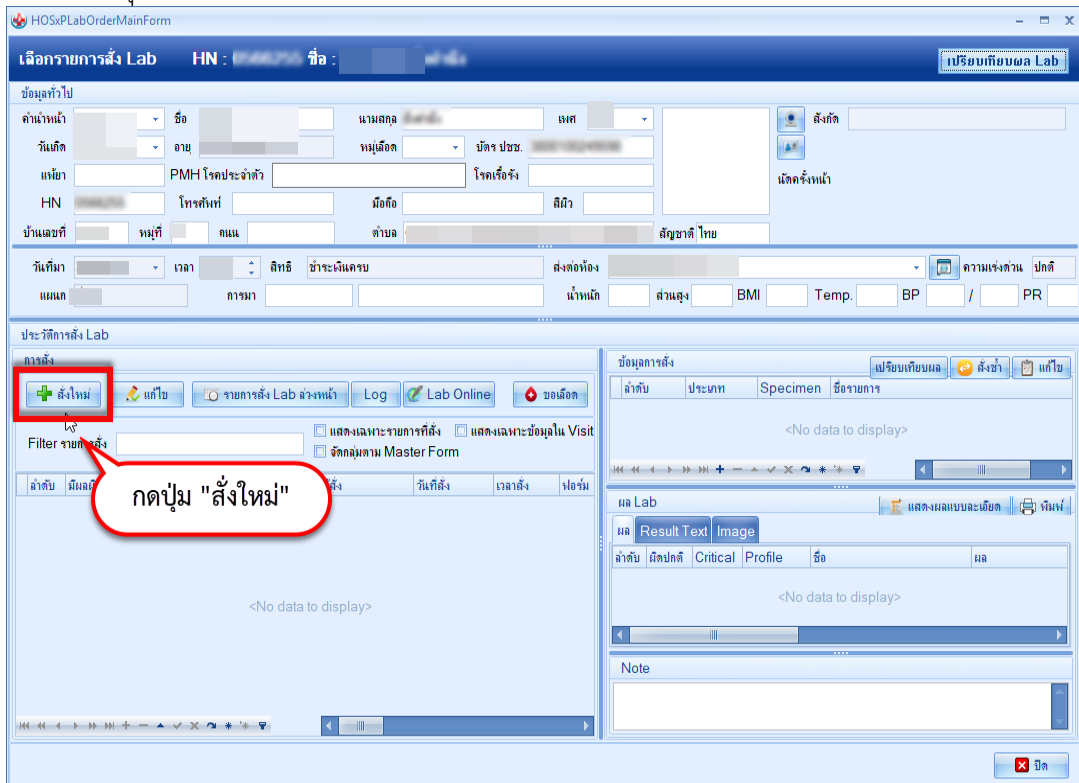

แสดงหน้าจอสั่ง Lab (ต่อ)



เมื่อคลิกแล้วจะเจอหน้าจอของการสั่ง Lab ให้ทำการเลือกแบบฟอร์ม Lab >> **ระบุแพทย์ผู้สั่ง** >> แล้วเลือกรายการ LAB ที่ต้องการโดยใช้เมาส์คลิก ในช่องที่ต้องการ >> แล้วคลิกปุ่ม “บันทึก”

แสดงหน้าจอสั่ง Lab (ต่อ)

เมื่อทำการคลิกปุ่ม “บันทึก” แล้วรายการที่สั่งจะมาโชว์ที่หน้า เลือกรายการสั่ง Lab

ลำดับ	มีผลผลิต	FU	ช่างเวลา	รับรายการ	ยืนยันผล	แพทย์	แผนก	ผู้สั่ง	วันที่สั่ง	เวลาสั่ง	ฟอร์ม
> 1						30	PD	แพทย์ ศิริหาญ	16/7/2561	10:00	03 HEMATOLOGY

แสดงหน้าจอสั่ง Lab (ต่อ)



บริษัท บางกอก เมดิคอล ซอฟต์แวร์ จำกัด
 เลขที่ 2 ชั้น 2 ซ.สุขสวัสดิ์ 33 แขวง/เขต ราษฎร์บูรณะ กรุงเทพมหานคร
 โทรศัพท์ 0-2427-9991 โทรสาร 0-2873-0292
 เลขที่ประจำตัวผู้เสียภาษี 0105548152334

7. สั่ง X-Ray ก่อนพบแพทย์ (ถ้ามี)

คลิกที่ปุ่ม “สั่ง X-Ray”

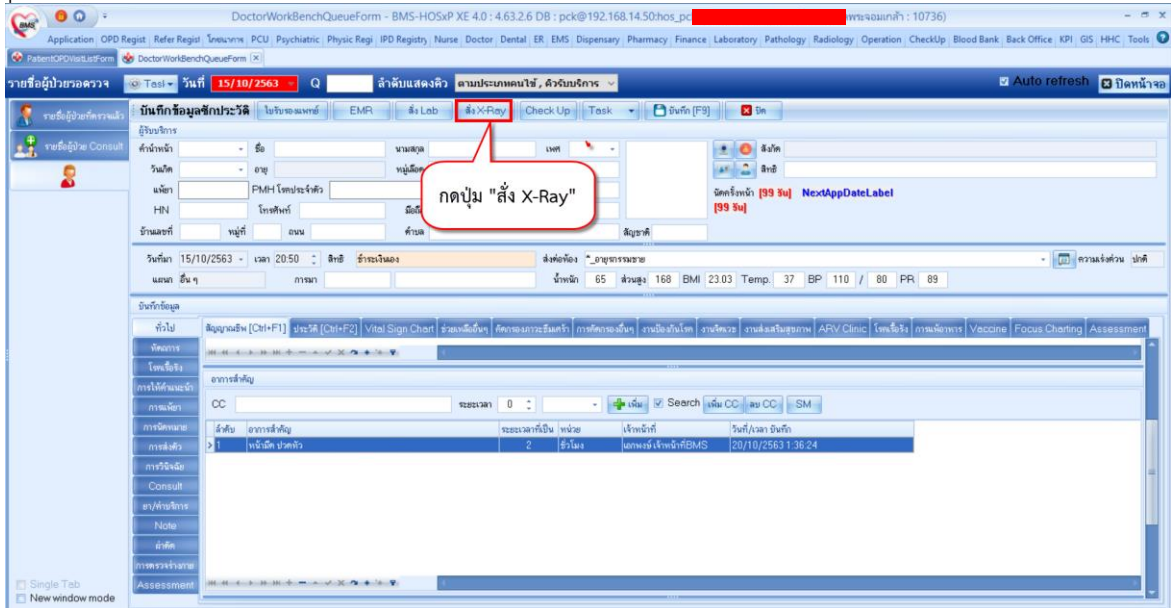

แสดงหน้าจอสั่ง X-ray

เมื่อคลิกที่ปุ่ม “สั่ง X-Ray” แล้วจะเจอหน้าจอ X-Ray Request >> กดปุ่ม Form Request

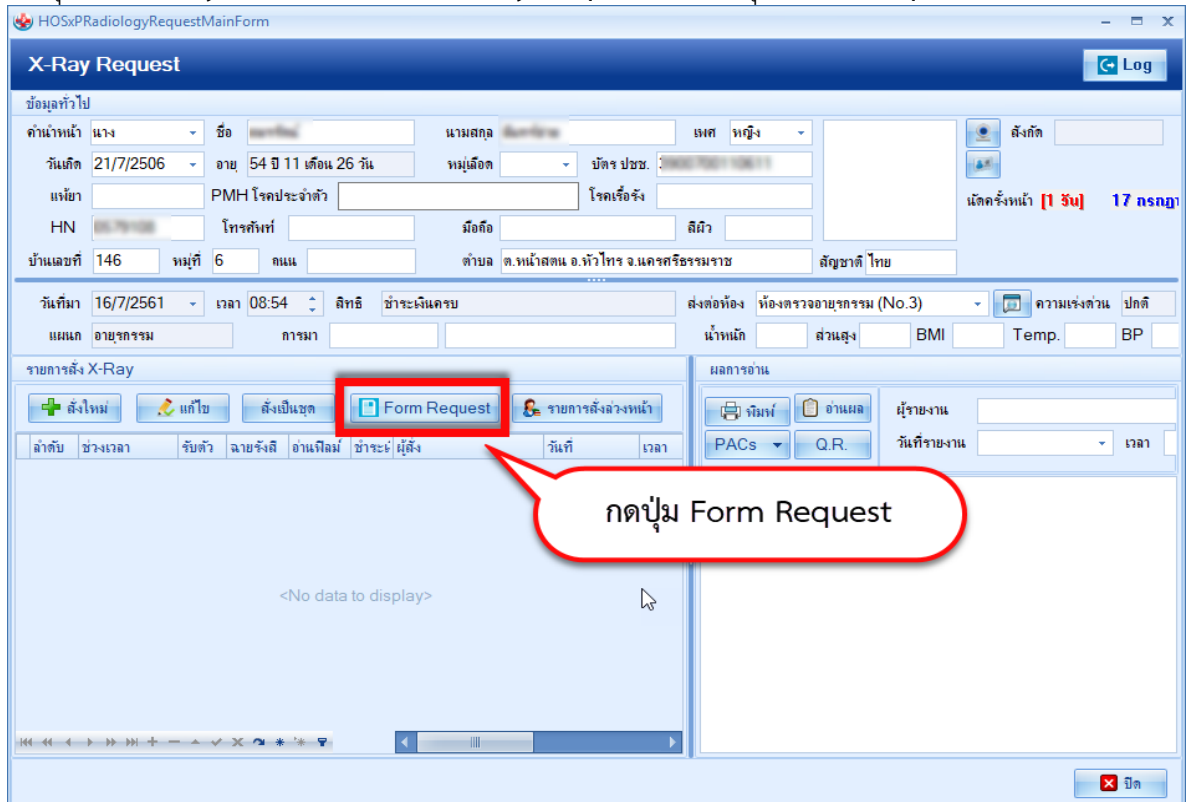

แสดงหน้าจอสั่ง X-ray แบบ Form Request



กรอกข้อมูลการสั่ง x-ray : เลือกแบบฟอร์ม >> **ระบุแพทย์ผู้สั่ง** >> ทำการ เลือกรายการ X-Ray ที่ต้องการสั่ง >> คลิกปุ่มบันทึก

แสดงหน้าจอสั่ง X-ray (ต่อ)

8. ลงข้อมูลโรคประจำตัว

กรณีคนไข้มีโรคประจำตัว : แถบทั่วไป >> แถบประวัติ >> ลงข้อมูลโรคประจำตัวคนไข้



หลังพบแพทย์

1. วิธีค้นหาคนไข้

- * กรณีหาจาก HN : พิมพ์เลข HN ในช่อง HN แล้วกดแป้น Enter ที่คีย์บอร์ด 1 ครั้ง
- * กรณีหาจากคิวที่มีมารับบริการในวัน : โดยการพิมพ์เลขลำดับคิวการมารับบริการในวัน (คิวที่ออกจากงานเวชระเบียน) ในช่อง Q แล้วกดแป้น Enter ที่คีย์บอร์ด 1 ครั้ง

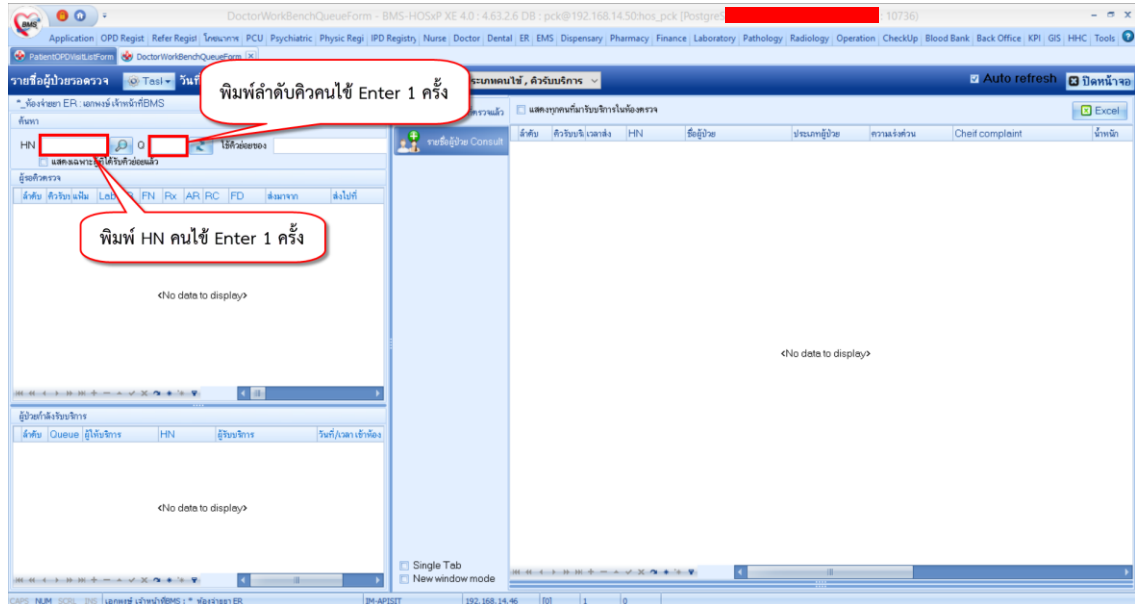

แสดงหน้าจอค้นหาจากช่อง HN หรือ คิวที่มีมารับบริการในวัน

2. วิธีลงนัดหมาย

- นัดหมาย : การนัดหมายผู้ป่วย เมื่อผู้ป่วยต้องมารับรักษาต่อ สามารถบันทึกการนัดได้
 แถบการนัดหมาย >> คลิกที่ปุ่ม “เพิ่มการนัดหมาย”

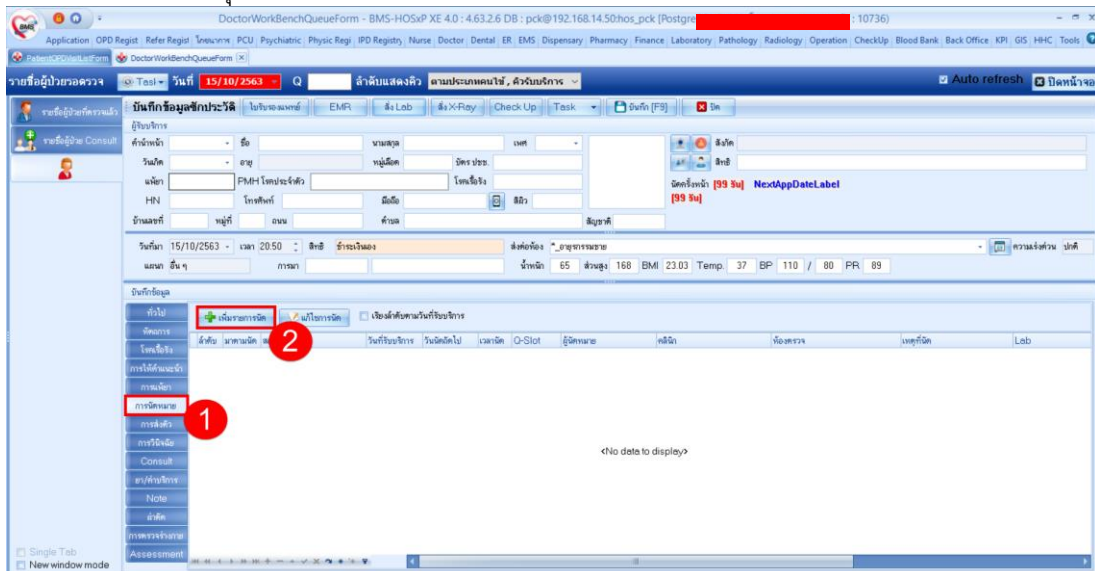

แสดงหน้าจอบันทึกการนัดหมาย



บริษัท บางกอก เมดิคอล ซอฟต์แวร์ จำกัด
 เลขที่ 2 ชั้น 2 ซ.สุขสวัสดิ์ 33 แขวง/เขต ราษฎร์บูรณะ กรุงเทพมหานคร
 โทรศัพท์ 0-2427-9991 โทรสาร 0-2873-0292
 เลขที่ประจำตัวผู้เสียภาษี 0105548152334

โปรแกรมแสดงหน้าจอ ข้อมูลการนัด : กรอกรายละเอียดการนัด >> ดึง เช็คล็อกพิมพ์ใบนัด >> กดปุ่ม “บันทึก”

แสดงหน้าจอบันทึกการนัดหมาย (ต่อ)

3. ลงให้คำแนะนำ

เมื่อมีการให้คำแนะนำกับคนไข้ ดึง Checkbox หน้าคำแนะนำ

เข้าคิว	ลำดับ	ให้	คำแนะนำ	หมายเหตุ	วันที่ / เวลา	เจ้าหน้าที่
	9		<input type="checkbox"/>	สายบริการ		
	10		<input type="checkbox"/>	การดูแลญาติใกล้ชิดโรคมะเร็ง		
	11		<input type="checkbox"/>	การดูแลและเข้ามิด และหลังคลอด		
	12		<input type="checkbox"/>	การดูแลผู้ป่วยติดเตียง		
	13		<input type="checkbox"/>	การปฏิบัติงานในภาวะฉุกเฉิน		
	14		<input type="checkbox"/>	การป้องกันภาวะแทรกซ้อน		
	15		<input checked="" type="checkbox"/>	การตรวจร่างกาย		
	16		<input type="checkbox"/>	การรับทราบอาการ		
	17		<input type="checkbox"/>	การออกคำสั่งยา		
	18		<input type="checkbox"/>	การใช้ยา		
	19		<input type="checkbox"/>	การใช้ไม้เท้า		
	20		<input checked="" type="checkbox"/>	ฝึกสังเกตอาการ		
	21		<input type="checkbox"/>	อาการ		
	22		<input type="checkbox"/>	อื่นๆ		

แสดงหน้าจอบันทึกการให้คำแนะนำ



บริษัท บางกอก เมดิคอล ซอฟต์แวร์ จำกัด
 เลขที่ 2 ชั้น 2 ซ.สุขสวัสดิ์ 33 แขวง/เขต ราษฎร์บูรณะ กรุงเทพมหานคร
 โทรศัพท์ 0-2427-9991 โทรสาร 0-2873-0292
 เลขที่ประจำตัวผู้เสียภาษี 0105548152334

4. การบันทึก Refer

แถบการส่งตัว กรณีที่ต้องการทำการส่งผู้ป่วยไปยังสถานพยาบาลอื่น ไปที่ “แถบการส่งตัว” >> คลิกที่ปุ่ม “บันทึกส่งตัว”

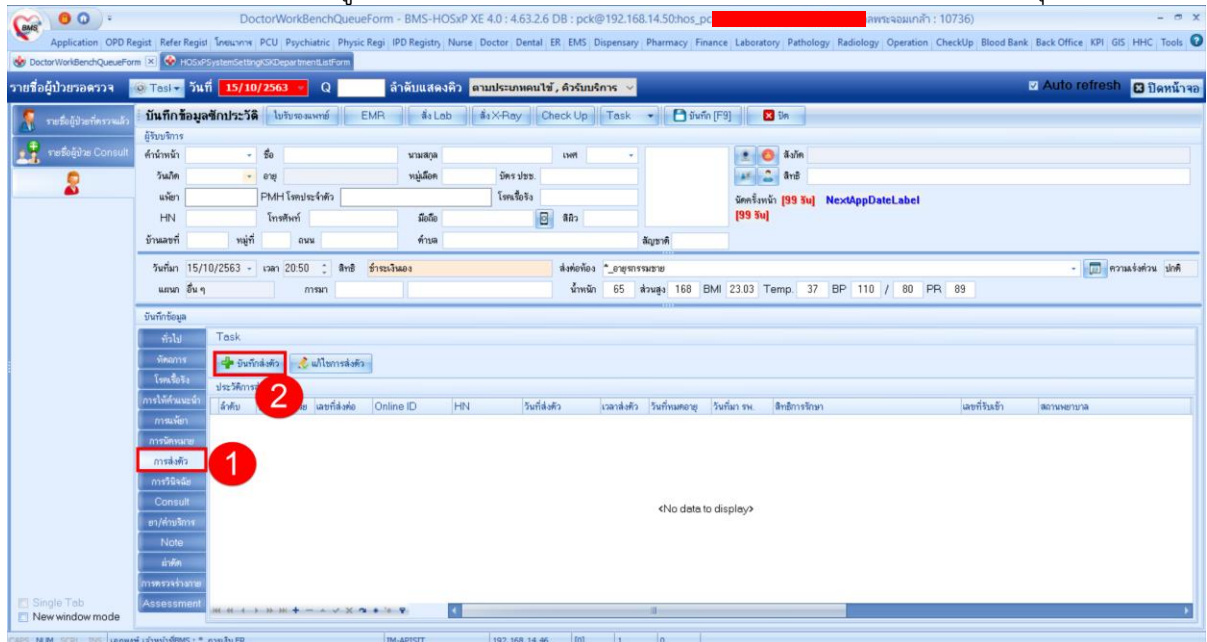

แสดงหน้าจอแถบการส่งตัว

โปรแกรมจะแสดงหน้าจอข้อมูลการส่งตัวผู้ป่วย : แถบการส่งตัว >> กรอกข้อมูลการส่งตัว >> กดปุ่ม “บันทึก”

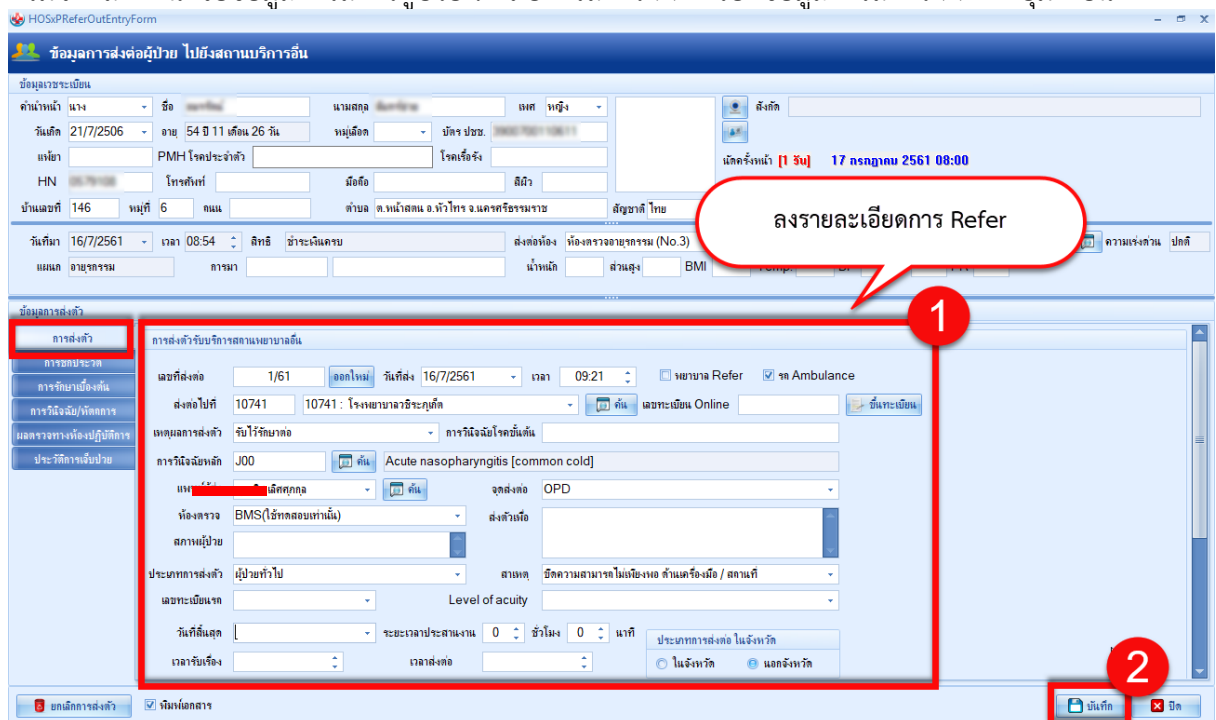

แสดงหน้าจอแถบการส่งตัว (ต่อ)



บริษัท บางกอก เมดิคอล ซอฟต์แวร์ จำกัด
 เลขที่ 2 ชั้น 2 ซ.สุขสวัสดิ์ 33 แขวง/เขต ราษฎร์บูรณะ กรุงเทพมหานคร
 โทรศัพท์ 0-2427-9991 โทรสาร 0-2873-0292
 เลขที่ประจำตัวผู้เสียภาษี 0105548152334

5. ลงข้อมูลหัตถการ

แถบหัตถการ : วิธีการทำหัตถการ >> คลิกที่ปุ่ม  จะแสดงหน้าจอบันทึกหัตถการ

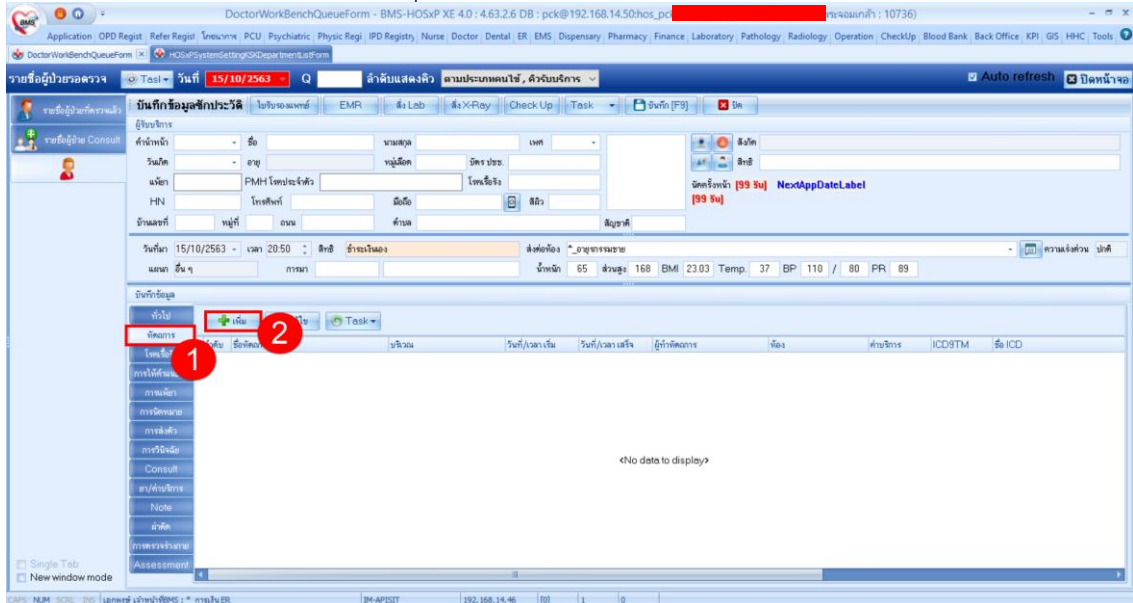

แสดงหน้าจอการลงหัตถการ

เมื่อคลิกปุ่มเพิ่มแล้วจะได้หน้าจอบันทึกการทำหัตถการ : ลงข้อมูลหัตถการ >> กดปุ่ม บันทึก

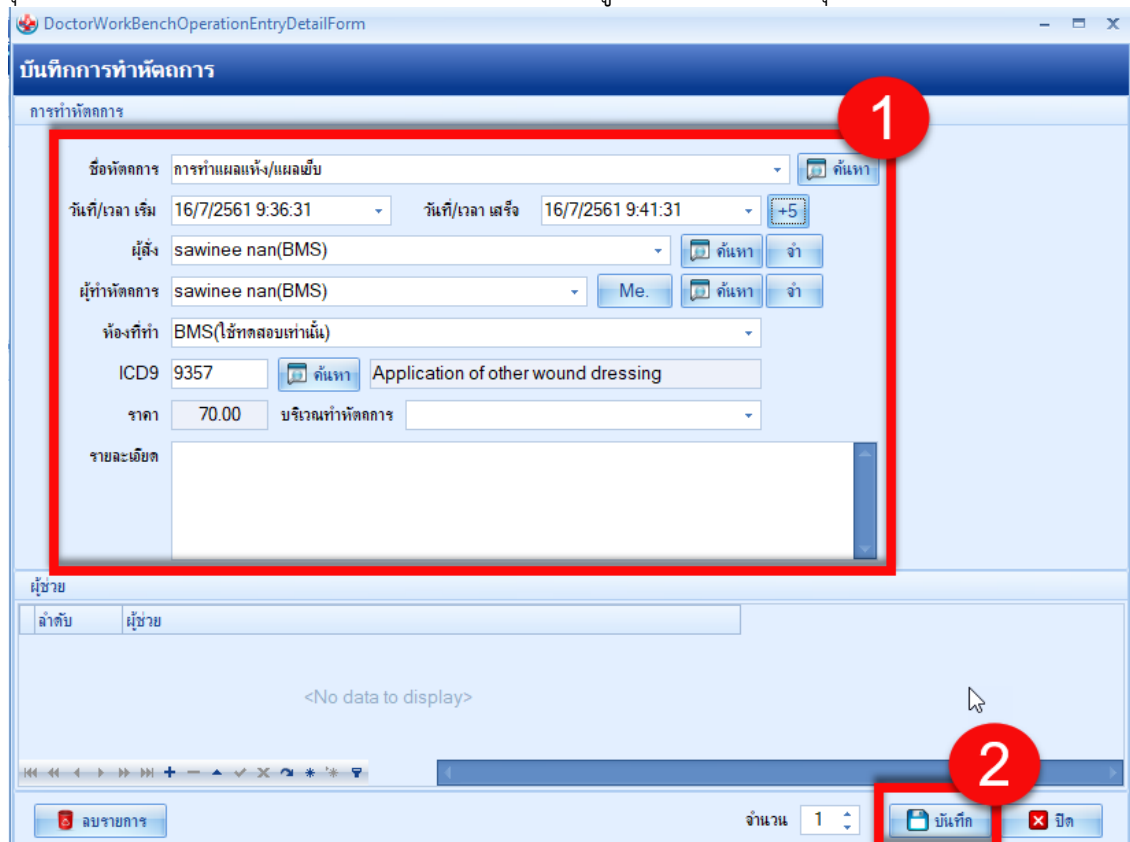

แสดงหน้าจอการลงหัตถการ (ต่อ)



6. Set ผ่าตัดให้กับคนไข้

แถบการผ่าตัด เมื่อต้องการนัดผู้ป่วยมาผ่าตัด กดเลือกแถบผ่าตัด >> Set ผ่าตัด

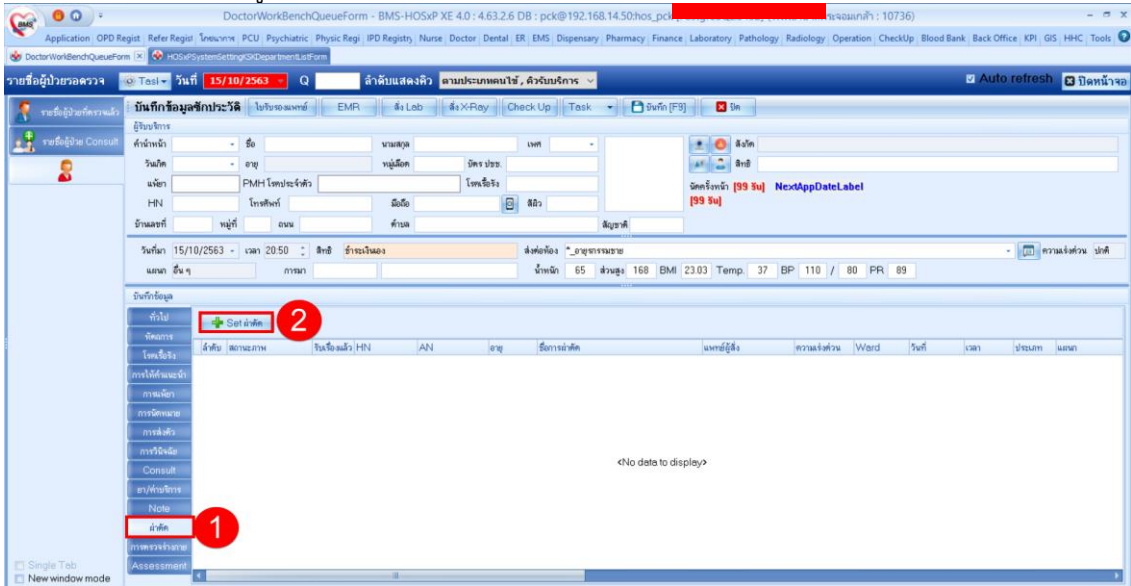

หน้าจอ Set ผ่าตัด

ลงข้อมูล Set ผ่าตัด >> กดปุ่ม บันทึก

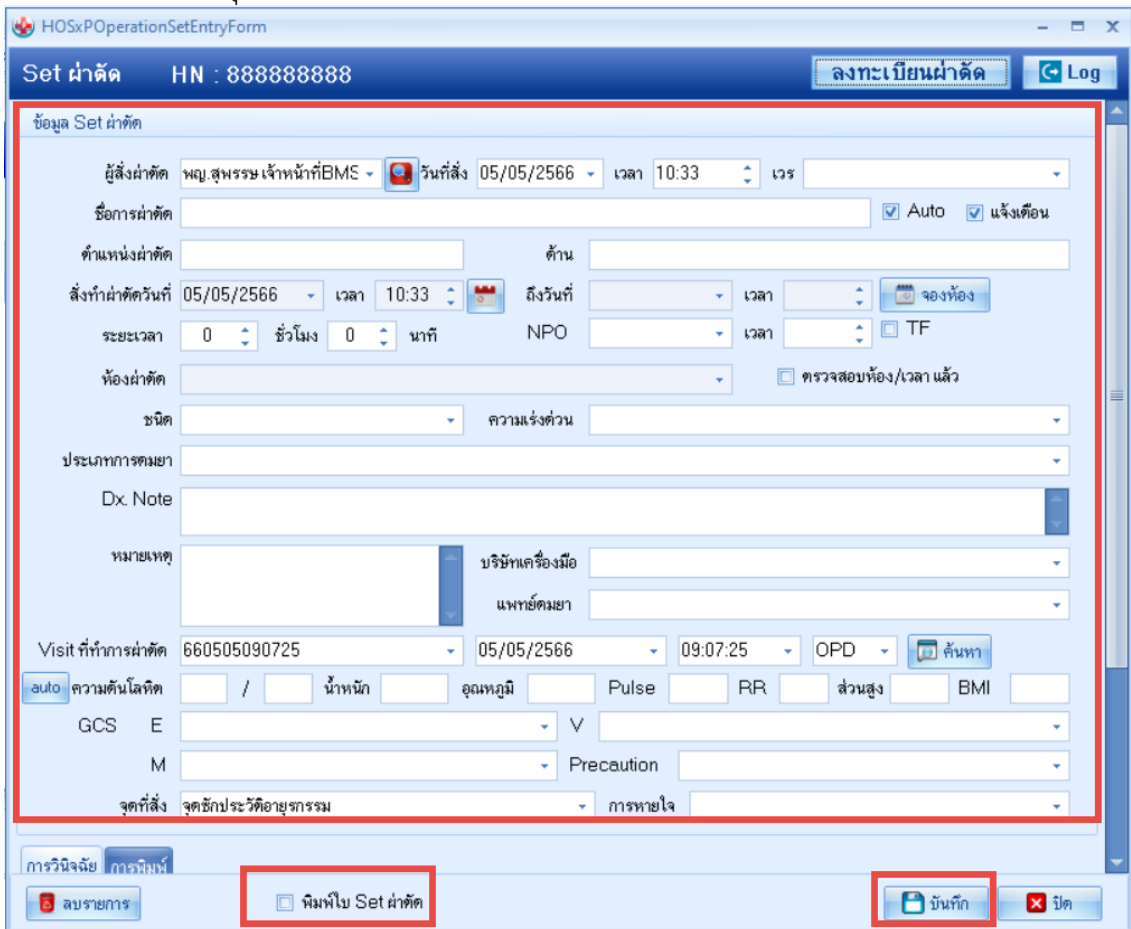

หน้าจอ Set ผ่าตัด (ต่อ)



7. กรณีสั่ง Admit

ปุ่ม Task > เลือกเมนู สั่ง Admit (A)

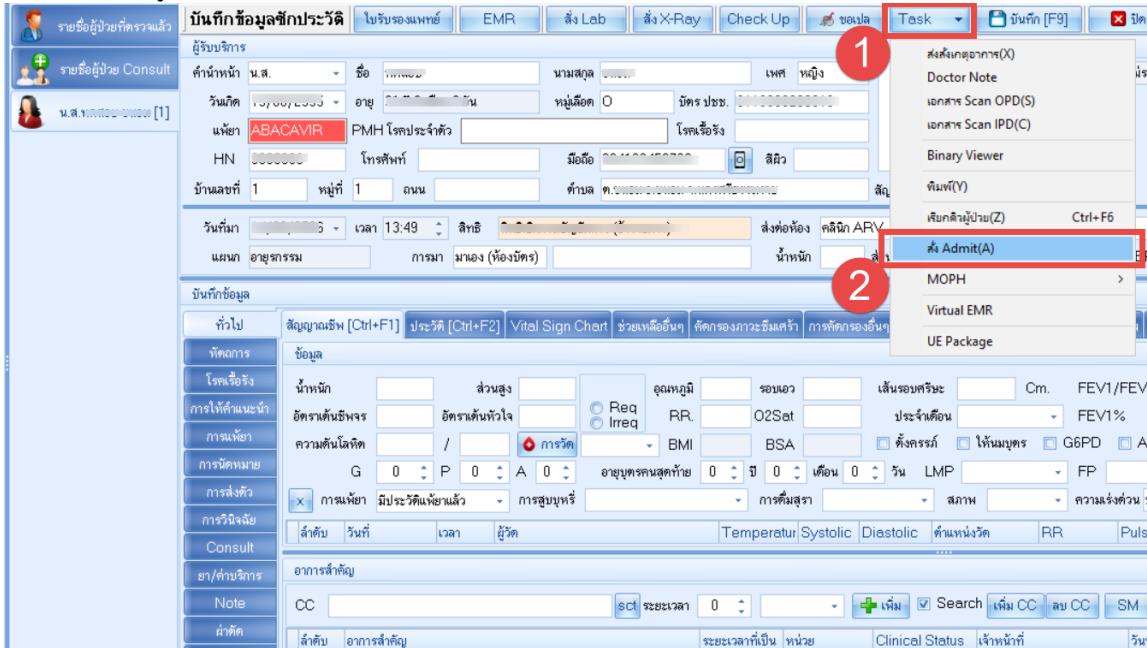

หน้าจอซ้กประวัติ สั่ง Admit

เลือกหผู้ป่วย ที่ต้องการ Admit > กดปุ่ม เลือกเตียง

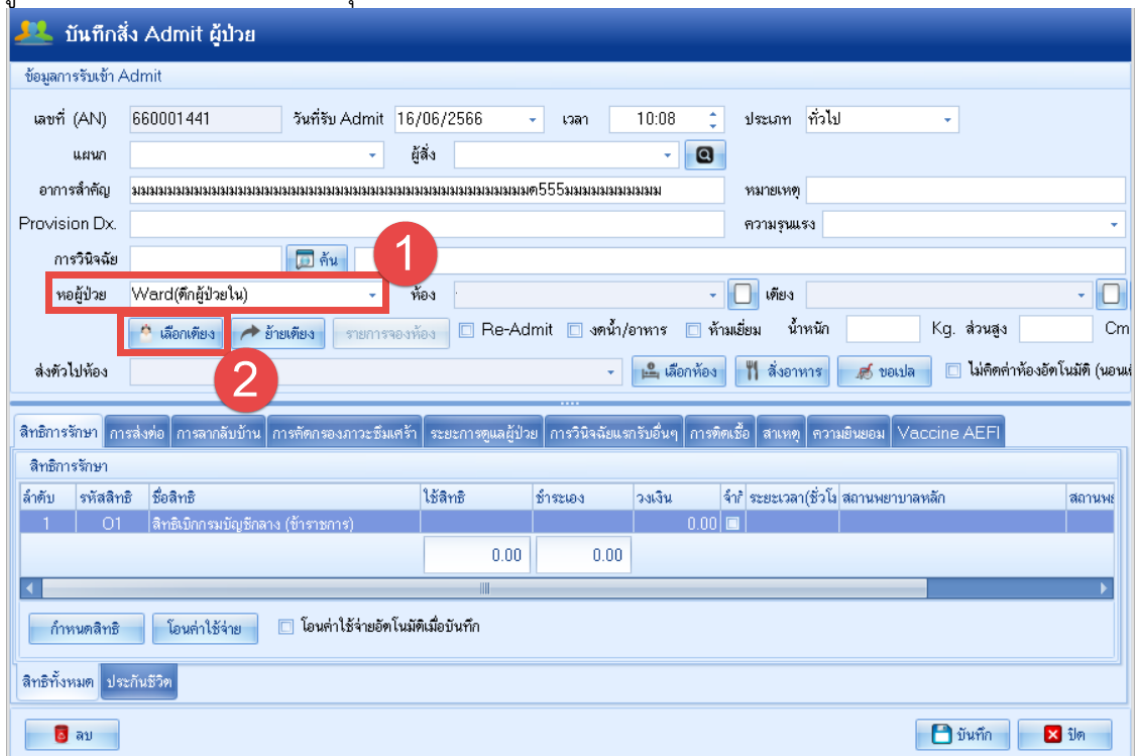



ข้อมูล Admit ที่ต้องระบุ

1. แผนก
2. ผู้สั่ง ระบุแพทย์ผู้สั่ง Admit
3. หอผู้ป่วย เลือกหอผู้ป่วยที่ทำการ Admit
4. กดปุ่ม เลือกเตียง เพื่อเลือกห้อง และเตียง คนไข้

เมื่อกดปุ่มเลือกเตียง ให้ทำการเลือกห้องพักผู้ป่วย

