



คู่มือการใช้งาน โปรแกรม BMS HOSxP XE
ระบบงานคลินิกพิเศษ

โรงพยาบาลสิรินธร
จังหวัดอุบลราชธานี

บริษัท บางกอก เมดิคอล ซอฟต์แวร์ จำกัด



1. การเข้าหน้าจอรระบบซั้กประวัติ

เข้าเมนูทำงาน คลิกเมนู Nurse > Nurse Workbench เพื่อเข้าหน้าจทำงาน

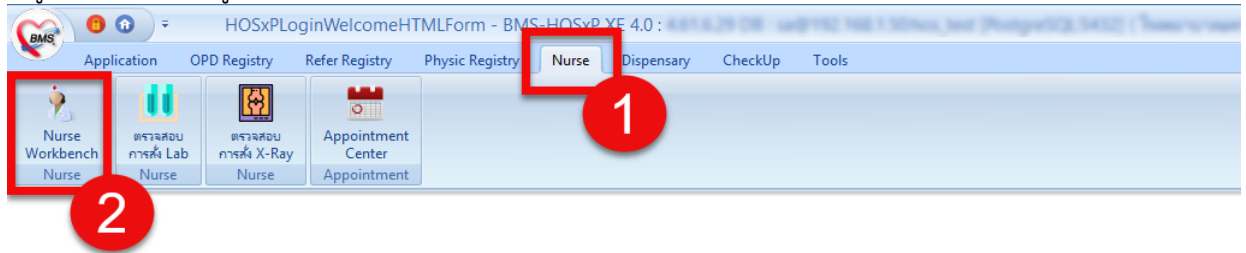

แสดงหน้าจเมนู

2. วิธีค้นหาคนไข้

กรณืหาจาก HN : พิมพ์เลข HN ในช่อง HN แล้วกดแป้น Enter ที่คีย์บอร์ด 1 ครั้ง

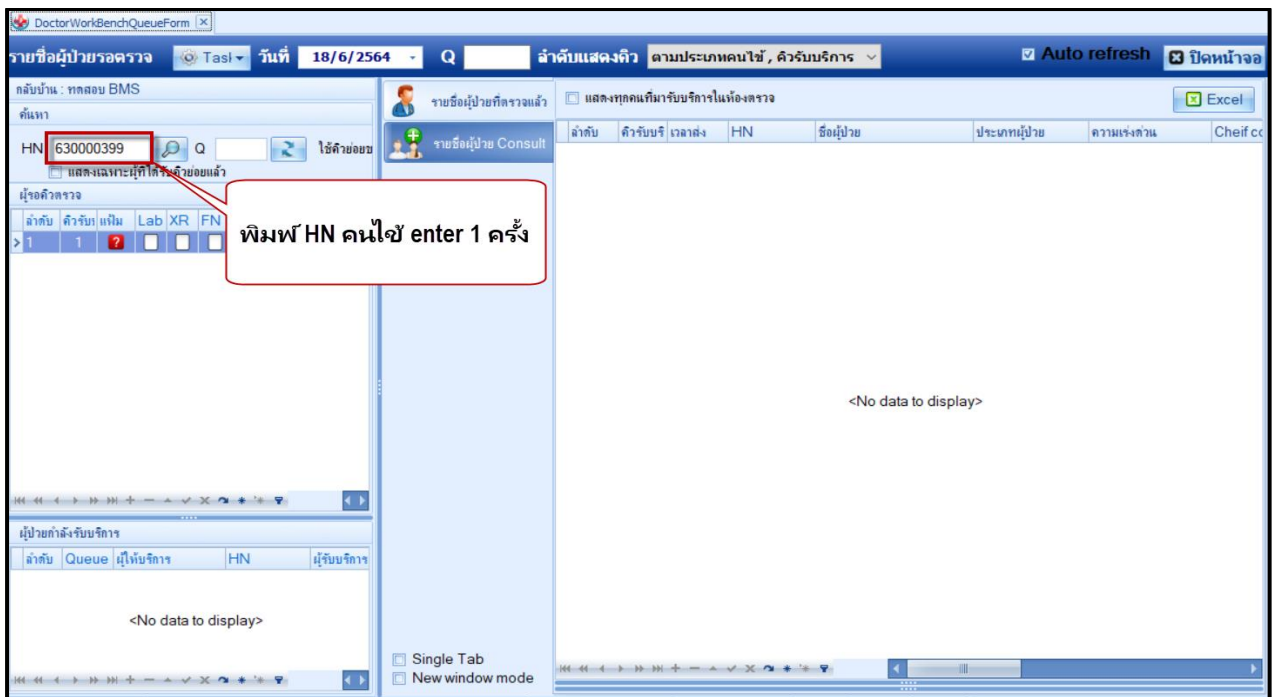

แสดงหน้าจค้นหาจากช่อง HN



กรณีหากจากคิวที่มารับบริการในวัน : โดยการพิมพ์เลขลำดับคิวการมารับบริการในวัน (คิวที่ออกจากรางเลข
 ระเบียบ) ในช่อง Q แล้วกดแป้น Enter ที่คีย์บอร์ด 1 ครั้ง

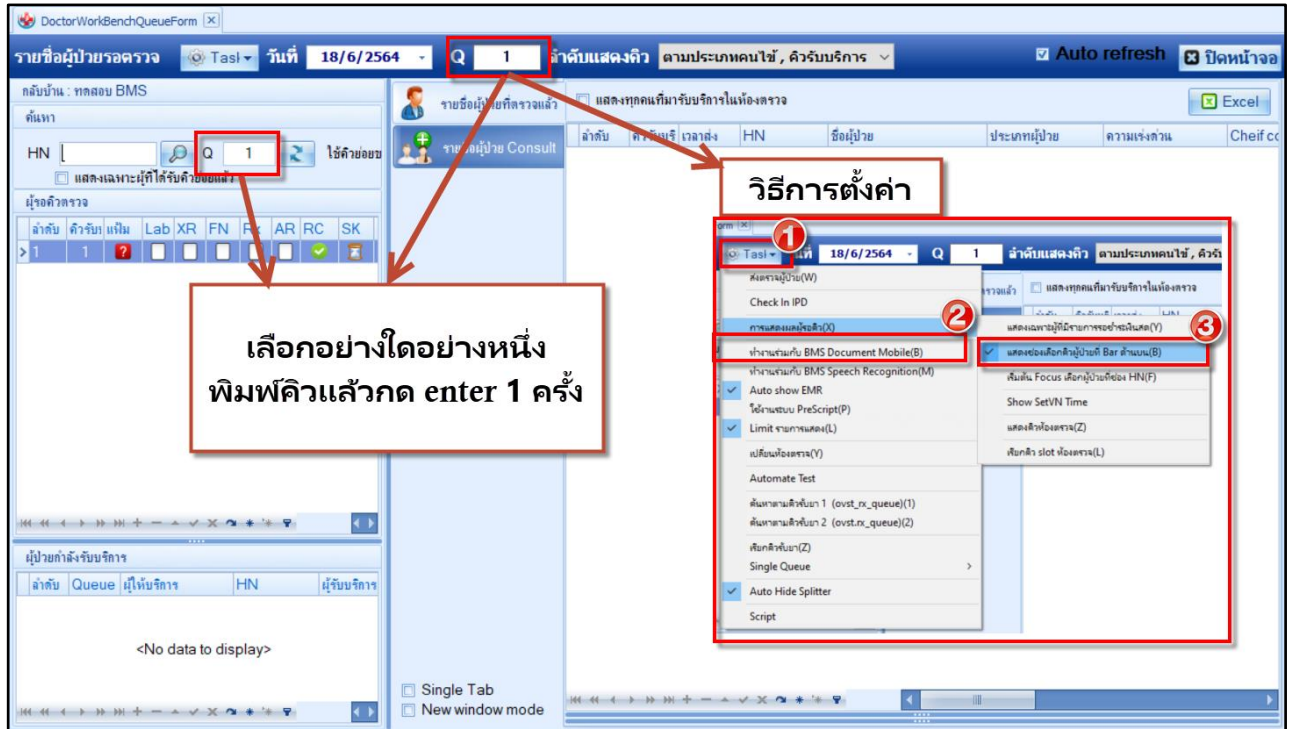

แสดงการเลือกผู้ป่วยจากคิวที่มารับบริการในวัน

3. ลงข้อมูลสัญญาณชีพ

กรอกข้อมูล สัญญาณชีพของคนไข้

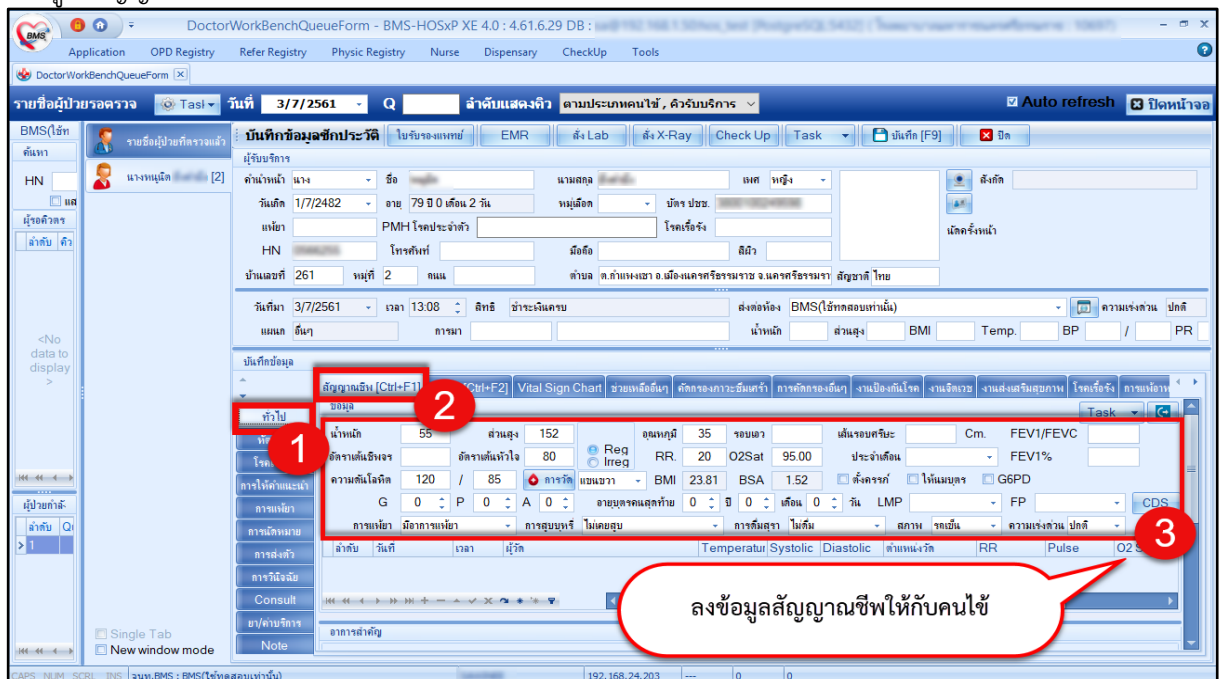

แสดงหน้าจอสัญญาณชีพ



4. ลงข้อมูลอาการสำคัญ cc

อาการสำคัญ กรอกอาการที่ผู้ป่วยเป็นเพื่อบันทึกและส่งไปยังห้องแพทย์

หมายเลข 1 ให้กรอกข้อมูล Chief Complaint (CC)

หมายเลข 2 เพิ่มระยะเวลาที่ผู้ป่วยเป็นให้เลื่อนที่ลูกศร เพิ่ม หรือ ลง และสามารถพิมพ์ตัวเลขได้

หมายเลข 3 เพิ่มหน่วย เช่น นาที ชั่วโมง วัน สัปดาห์ เดือน ปี

หมายเลข 4 คลิกที่ปุ่มเพิ่ม เพื่อเพิ่มและบันทึกข้อมูลอาการสำคัญ

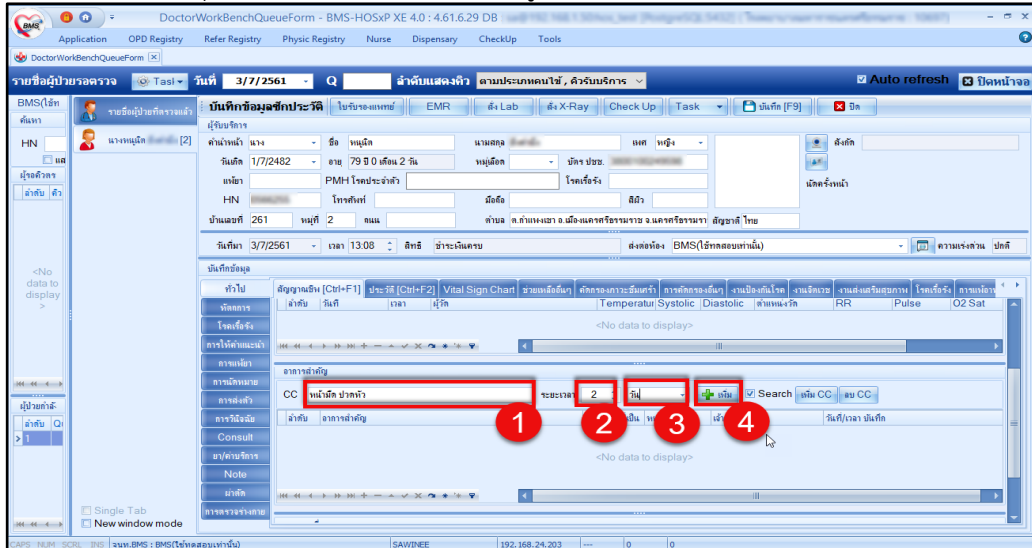

แสดงหน้าจออาการสำคัญ

เมื่อลงข้อมูลอาการสำคัญเรียบร้อยแล้วได้ตามภาพ

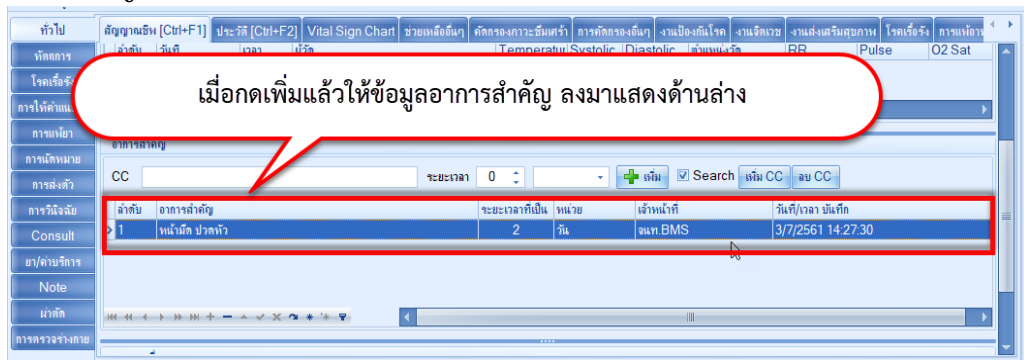

แสดงหน้าจออาการสำคัญ(ต่อ)

5. ลงทะเบียนคนไข้เข้าคลินิกพิเศษ

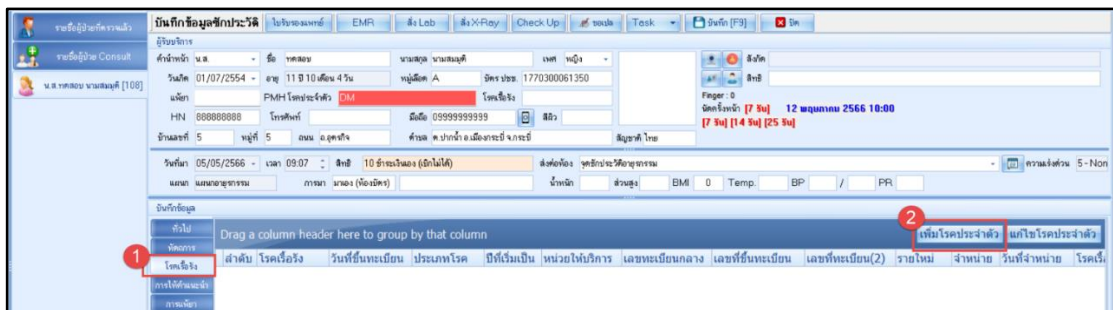

หมายเลข 1 : คลิกที่แถบโรคเรื้อรัง

หมายเลข 2 : กดปุ่มเพิ่มโรคประจำตัว



บริษัท บางกอก เมดิคอล ซอฟต์แวร์ จำกัด (สำนักงานใหญ่)
 เลขที่ 2 ชั้น 2 ซ.สุขสวัสดิ์ 33 แขวง/เขต ราษฎร์บูรณะ กรุงเทพมหานคร
 โทรศัพท์ 0-2427-9991 โทรสาร 0-2873-0292
 เลขที่ประจำตัวผู้เสียภาษี 0105548152334

หมายเลข 3 : เลือกคลินิก

หมายเลข 4 : กดปุ่มออกเลขใหม่

หมายเลข 5 : ลงทะเบียนคนไข้เข้าคลินิกพิเศษของแต่ละหน่วยงานตรงช่อง คลินิก เมื่อลงทะเบียนเสร็จก็ใส่รายละเอียดวันที่ขึ้นทะเบียน สถานะปัจจุบันและช่องอื่นๆ

หมายเลข 6 : กดปุ่มบันทึกเพื่อยืนยันการลงทะเบียนคนไข้เข้าคลินิกพิเศษ

6. ลงนัดหมาย,พิมพ์ใบนัด

นัดหมาย : การนัดหมายผู้ป่วย เมื่อผู้ป่วยต้องมารับรักษาต่อ สามารถบันทึกการนัดได้

แถบการนัดหมาย >> คลิกที่ปุ่ม “เพิ่มการนัดหมาย”

แสดงหน้าจอบันทึกการนัดหมาย



โปรแกรมแสดงหน้าจอ ข้อมูลการนัด : กรอกรายละเอียดการนัด >> ดึง เช็คล็อกพิมพ์ใบนัด >> กดปุ่ม “บันทึก”

ข้อมูลการนัดหมาย

ข้อมูลผู้รับบริการ
 คำนำหน้า น.ส. ชื่อ ทศสอบ นามสกุล นามสมมุติ เพศ หญิง
 วันเกิด 01/07/2554 - อายุ 11 ปี 10 เดือน 4 วัน หมู่เลือด A บัตรประชาชน: 1770300061350
 เพศ PMH โรคประจำตัว DM โรคเรื้อรัง
 HN 888888888 โทรศัพท์ มือถือ 09999999999 สิว
 บ้านเลขที่ 5 หมู่ที่ 5 ถนน อ.อุตรกิจ ตำบล ต.ปากน้ำ อ.เมืองระยอง จ.ระยอง สัญชาติ ไทย

วันที่มา 05/05/2566 เวลา 09:07 สิทธิ 10 ชำระเงินเอง (เบิกไม่ได้) ส่งต่อห้อง จุดให้บริการอายุกรรม ความเร่งด่วน 5-Non
 แผนก แผนกอายุกรรม การมา มาเอง (ห้องบัตร) น้ำหนัก ส่วนสูง BMI 0 Temp. BP /

การนัดหมาย
 วันที่นัด / / 25 0 : 0 0 W 0 : M ปฏิทิน - ช่วงเวลา 10:00 : ถึง 10:30 เลือกเวลา แสดงชื่อแพทย์ตามตำแหน่งที่นัดหมายโดยอัตโนมัติไว้แล้ว ---
 แพทย์ LD แผนก เลือกนัด ---
 คลินิก ห้องตรวจ เลือก All Auto Show Slot Doctor Smart Search
 เหตุที่นัด นัดติดตามอาการ ติดต่อที่ ผู้บันทึก สุพรรณษา เจ้าหน้าที่BMS ประเภท เลขที่ Refer

รายการอื่นๆ
 การปฏิบัติตัว 01 งดนั่งดองอาหารหลังเที่ยงคืน 06 ตรวจคลื่นหัวใจ ห้องเบอร์ 106 12 พบพยาบาลชกประวัติหน้าห้องเบอร์ 4
 Lab 01 นำยาเดิมมาทุกครั้งที่พบแพทย์ 07 วัดความดัน 2 ครั้ง ที่จุดบริการ 13 ตามผล U/S ห้องเบอร์ 29 ก่อนพบแพทย์
 X-Ray 02 นำบัตรประชาชนมาด้วยทุกครั้ง 08 นำโรงพยาบาลเรียกชกประวัติหน้าห้อง 5-7 14 ฟังผลเลือดห้องเบอร์ 18 ชั้น 2 ก่อนพบแพทย์
 นัดหลายวัน 03 กดบัตรคิวที่ตู้หน้าห้อง 01 09 นำถุงผ้ามาซักทุกครั้ง 15 จะเจาะเลือดเสร็จกลับบ้านได้
 Set ผ่าตัด 04 จะเจาะเลือดห้องเบอร์ 49 10 ติดต่อ พยาบาลชกประวัติไม่ห้องเบอร์ 18 ชั้น 2 16 พบพยาบาลชกประวัติห้องตรวจอาคาร ทศ
 05 เอกซเรย์(CXR) ห้อง 29 ชั้น 2 12 ตามผลเอกซเรย์คอมพิวเตอร์ห้องเบอร์ 29 17 พบพยาบาลชกประวัติห้องตรวจจักษุวิทยา

660505090725 ไข้เวลานัดอัตโนมัติ เริ่ม: 00:00 : ระยะเวลา 0 นาที I.S. Popou วันหยุด จำค่า ไม่จำค่า
 ยกเลิกนัด พิมพ์ใบนัด ส่ง SMS แจ้งนัด บันทึก ปิด

แสดงหน้าจอบันทึกการนัดหมาย (ต่อ)

7. ลงให้คำแนะนำ

บันทึกข้อมูลชกประวัติ | วันที่ 22/1/2560

ข้อมูลผู้รับบริการ
 คำนำหน้า นาย ชื่อ ไชยเชษฐา นามสกุล นามสมมุติ เพศ ชาย
 วันเกิด 5/6/2524 - อายุ 35 ปี 7 เดือน 17 วัน หมู่เลือด ไม่ทราบ - บัตรประชาชน:
 HN โทรศัพท์ มือถือ สิว
 บ้านเลขที่ 100 หมู่ที่ 09 ถนน ตำบล สัญชาติ ไทย

วันที่มา 22/1/2560 เวลา 11:24 สิทธิ ชำระเงินเอง ส่งต่อห้อง 00 ห้องตรวจ ความเร่งด่วน ปกติ
 แผนก อายุกรรม การมา นัดจากพยาบาล การตรวจสุขภาพทั่วไป น้ำหนัก ส่วนสูง BMI 0 Temp. BP / PR

ตัวไป	ให้	คำแนะนำ	หมายเหตุ	วันที่ / เวลา	เจ้าหน้าที่
1	<input type="checkbox"/>	การให้อาหารที่ถูกต้อง มีเพียงนมแม่หรือการเลี้ยงด้วยนมแม่			
2	<input type="checkbox"/>	การให้อาหารที่ถูกต้อง มีเพียงนมแม่หรือการเลี้ยงด้วยนมแม่			
3	<input checked="" type="checkbox"/>	การให้อาหารที่ถูกต้อง มีเพียงนมแม่หรือการเลี้ยงด้วยนมแม่			
4	<input type="checkbox"/>	การให้อาหารที่ถูกต้อง มีเพียงนมแม่หรือการเลี้ยงด้วยนมแม่			
5	<input type="checkbox"/>	การให้อาหารที่ถูกต้อง มีเพียงนมแม่หรือการเลี้ยงด้วยนมแม่			
6	<input type="checkbox"/>	การให้อาหารที่ถูกต้อง มีเพียงนมแม่หรือการเลี้ยงด้วยนมแม่			
7	<input type="checkbox"/>	การให้อาหารที่ถูกต้อง มีเพียงนมแม่หรือการเลี้ยงด้วยนมแม่			
8	<input type="checkbox"/>	การให้อาหารที่ถูกต้อง มีเพียงนมแม่หรือการเลี้ยงด้วยนมแม่			
9	<input type="checkbox"/>	การให้อาหารที่ถูกต้อง มีเพียงนมแม่หรือการเลี้ยงด้วยนมแม่			
10	<input type="checkbox"/>	การให้อาหารที่ถูกต้อง มีเพียงนมแม่หรือการเลี้ยงด้วยนมแม่			
11	<input type="checkbox"/>	การให้อาหารที่ถูกต้อง มีเพียงนมแม่หรือการเลี้ยงด้วยนมแม่			
12	<input type="checkbox"/>	การให้อาหารที่ถูกต้อง มีเพียงนมแม่หรือการเลี้ยงด้วยนมแม่			

ติ๊ก Check box หน้ารายการที่ให้คำแนะนำผู้ป่วย

หมายเลข 1 : คลิกที่ Tab การให้คำแนะนำ

หมายเลข 2 : ติ๊กเลือกคำแนะนำที่ต้องการในช่อง Check Box ข้างหน้า



8. คัดกรองภาวะแทรกซ้อน

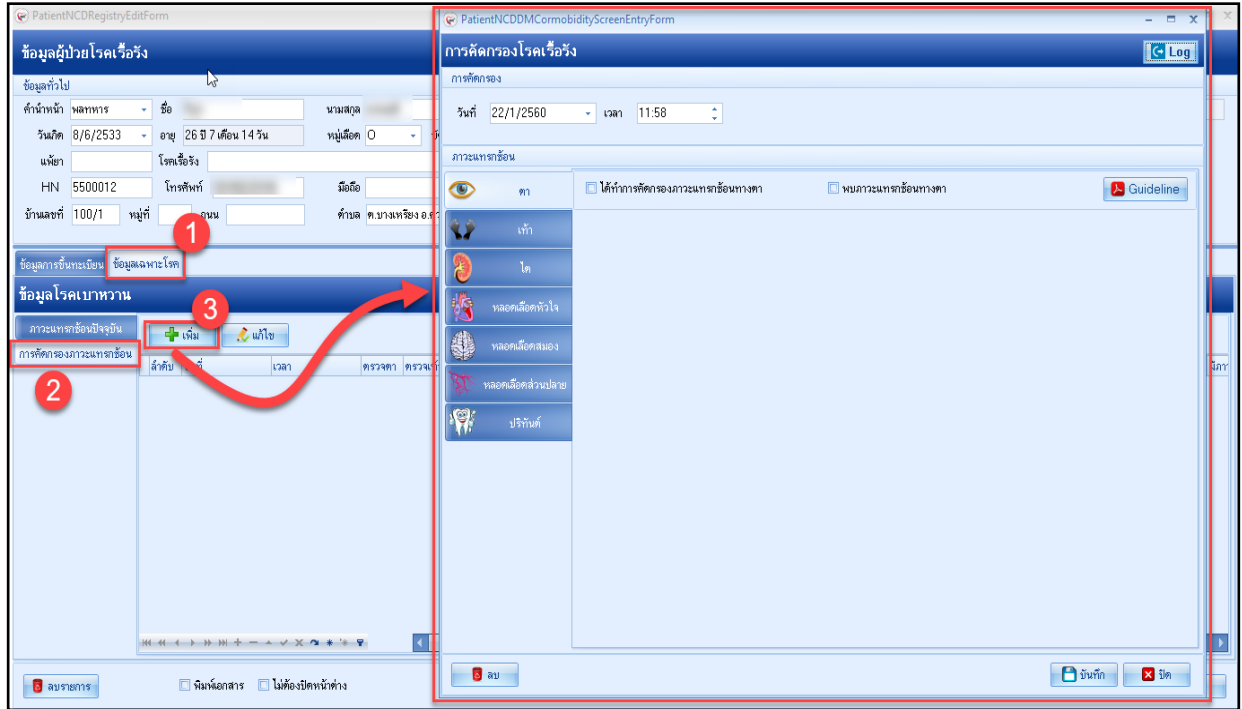

การบันทึกข้อมูลเฉพาะโรค(ตามกลุ่มโรค 8 โรคเรื้อรัง)

หมายเลข 1 : คลิกที่ Tab ข้อมูลเฉพาะโรคของคนที่ใช้ที่มีการลงทะเบียนเข้าคลินิกพิเศษ

หมายเลข 2 : คลิกที่การคัดกรองภาวะแทรกซ้อน

หมายเลข 3 : คลิกที่ปุ่มเพิ่ม โปรแกรมจะแสดงหน้าจอการคัดกรองโรคเรื้อรังให้ลงข้อมูล

8.1 เบาหวาน

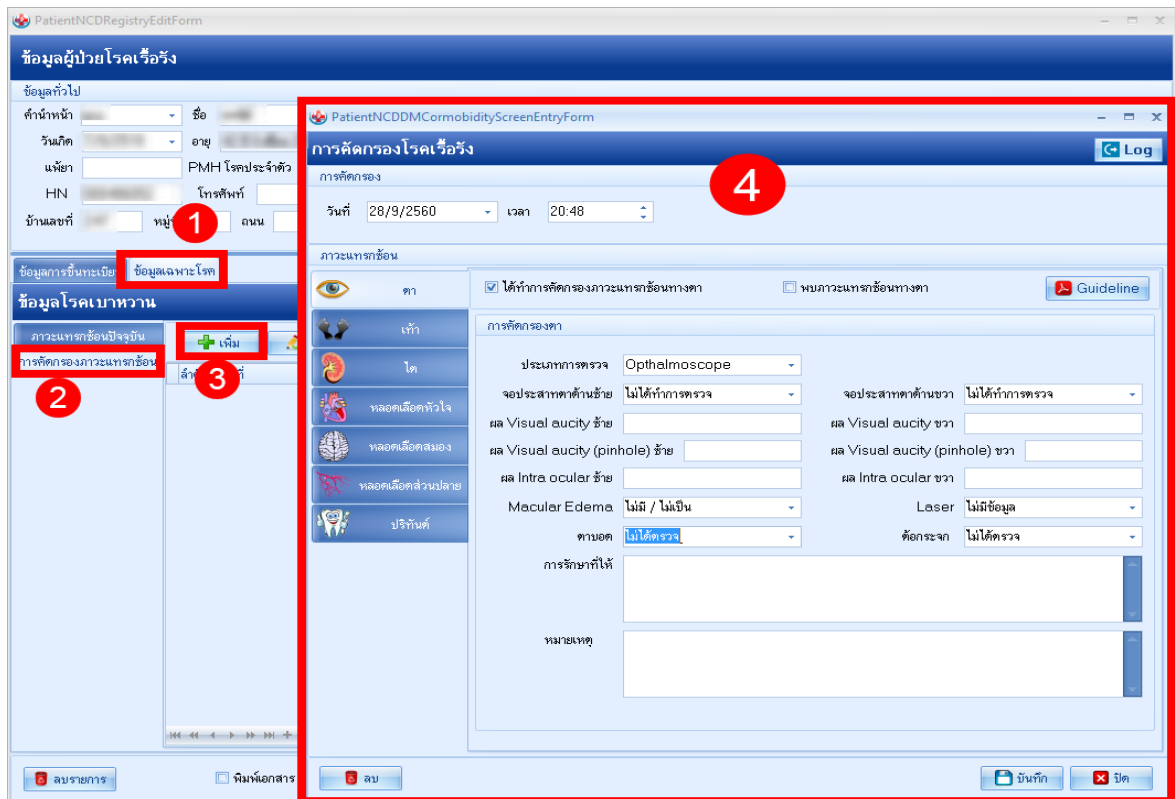



8.2 ความดัน

8.3 ไต



บันทึกข้อมูลการให้บริการล้างไต

วันที่ 28/9/2560 เวลา 20:54 Onset Duration Off

Machine/Dialyzer Machine Na Start Na Off Ca 2+ HCO3 K+ Na Variation UF Profile

Dialyzer Dialysate Temp. Dialysate Flow Setup Use no. 0 TCV / Disinfectant

Anticoagulant + เพิ่ม - ใช้น้ำ

Anticoagulant Loading Dose Maintenance Dc Note

<No data to display>

บันทึกการล้างไต

8.4 วินิจฉัยโรค

ข้อมูลผู้ป่วยโรคเรื้อรัง

ข้อมูลการขึ้นทะเบียน ข้อมูลเฉพาะโรค

การขึ้นทะเบียน ข้อมูลทะเบียนโรคเรื้อรัง

คลินิก คลินิกวินโรต (TB CLINIC) เลขทะเบียนกลาง ชีวทะเบียน เลขทะเบียน รพ. 48 ออกเลขใหม่

ประเภทโรค ประเภทโรต (พ.ศ.) 2560 วันที่ขึ้นทะเบียน

สถานะปัจจุบัน อังจักรยาอยู่ แพทย์ผู้ดูแล นายณรงค์ชัย ฮัญโชติบริดา (BMS)

Pre register นัดมากทุก 0 วัน เป็นผู้ป่วยรายใหม่ Pregnancy จำหน่ายผู้ป่วยออกจากทะเบียน วันที่จำหน่าย

รับส่งต่อขึ้นทะเบียนจาก หมายเหตุ หน่วยขึ้นทะเบียน

ข้อมูลเฉพาะโรค

ข้อมูลทะเบียนวินโรต

ชนิดวินโรต วินโรตในปอด ตำแหน่งนอกรอด ต่อน้ำเหลือง หมายเหตุ

ประเภทผู้ป่วย ผู้ป่วยใหม่ Category CAT 1 (ผู้ป่วยใหม่ : 2HRZE/4HR) Type New M+

ผู้ทำหน้าที่กำกับการรักษา อสม. ชื่อผู้กำกับ

ผลการตรวจ CXR Cavity ผู้ต้องขัง สถานะจำหน่าย

ข้อมูลรายละเอียดของโรค



PatientNCDRegistryEditForm

ข้อมูลผู้ป่วยโรคเรื้อรัง

ข้อมูลการขึ้นทะเบียน ข้อมูลเฉพาะโรค

รายละเอียดการรักษาเฉพาะโรค

การมารับบริการ

ลำดับ	วันที่	เวลา	SeqID	สิทธิดำเนินการ	เลขที่สิทธิ	วันนัดถัดไป	แพทย์ผู้ตรวจ	แผนก
1	28/9/2560	20:28:55		เบิกจ่ายตรง				
2	10/4/2560	00:40:11		(ยกเลิก)เบิกจ่ายตรง				ผู้ที่
3	18/6/2559	08:58:00		(ยกเลิก)เบิกจ่ายตรง				การ
4	7/4/2559	02:54:23		(ยกเลิก)เบิกจ่ายตรง				การ
5	29/4/2558	01:36:07		(ยกเลิก)เบิกจ่ายตรง				บุคคล
6	1/4/2558	09:49:34		(ยกเลิก)เบิกจ่ายตรง				
7	1/4/2558	02:21:41		(ยกเลิก)เบิกจ่ายตรง				
8	2/4/2556	03:09:55		(ยกเลิก)เบิกจ่ายตรง				

8.5 มะเร็ง

PatientNCDRegistryEditForm

ข้อมูลผู้ป่วยโรคเรื้อรัง

ข้อมูลการขึ้นทะเบียน ข้อมูลเฉพาะโรค

ข้อมูลรายละเอียดของโรค

คลินิก ศูนย์มะเร็ง (CANCER CENTEF - เลขทะเบียนกลาง) | ชีตทะเบียน เลขทะเบียน รพ. 199 | ออกตรวจใหม่

ประเภทโรค | ปีที่เริ่มเป็น (พ.ศ.) 2560 | วันที่ขึ้นทะเบียน

สถานะปัจจุบัน | แพทย์ผู้ดูแล

Pre register | งดนมทุก | วัน | เป็นผู้ป่วยรายใหม่ | Pregnancy | จำหน่ายผู้ป่วยออกจากทะเบียน วันที่จำหน่าย

รับส่งต่อขึ้นทะเบียนจาก | หน่วยขึ้นทะเบียน

หมายเหตุ

ข้อมูลเฉพาะโรค

ข้อมูลทะเบียนมะเร็ง

วันที่กำหนดแพทย์ครั้งแรก 28/9/2560 | วันที่วินิจฉัยว่าเป็นมะเร็ง 28/9/2560 | F53 Profile

วิธีวินิจฉัย

รหัสวินิจฉัยโรคมะเร็ง C76.2 | Abdomen, NOS

รหัสสแลนเนื้อโรคมะเร็ง C76.2 | Abdomen, NOS

ระดับความรุนแรงของชิ้นเนื้อ Null cell (Non T - non B)

ระยะของโรคมะเร็ง ระยะที่ 1

การส่งข้อมูลสถาบันมะเร็ง

ส่งข้อมูลให้สถาบันมะเร็ง 28/9/2560



รายละเอียดการรักษาเฉพาะโรค

หมายเลขประจำตัวประชาชน: 28/9/2560 ครั้งที่: Primary

ตำแหน่ง/อวัยวะ: Abdomen, NOS รหัส: C76.2

ผลการพยาธิวิทยา: Neoplasm, malignant รหัส: 8000

ชนิด: 1, Well differentiated

ข้าง: Right

ชนิดของก้อน (T): T1 - T1

ก้อนน้ำเหลือง (N): Nx - ไม่สามารถประเมินก้อนน้ำเหลืองได้

การแพร่กระจาย (M): Mx - ไม่สามารถประเมินการแพร่กระจายได้

ของเนื้องอก: In situ ตำแหน่งที่แพร่กระจาย: Bone

การวินิจฉัย: 28/9/2560

การรักษารายละเอียด:

การรักษารายละเอียด	วันที่เริ่มรักษา	Other treatment	วันที่เริ่มรักษา
Surgery	28/9/2560	Other treatment	28/9/2560
Radiotherapy	28/9/2560	Supportive treatment	28/9/2560
Chemo therapy	28/9/2560	Surgery+RT	28/9/2560
Targeted therapy	28/9/2560	Surgery+CMT	28/9/2560
Homone therapy	28/9/2560	RT+CMT	28/9/2560
Immuno therapy	28/9/2560	RT+CMT	28/9/2560
Invention treatment	28/9/2560	อื่น ๆ	28/9/2560

8.6 หอบหืด

บันทึกข้อมูลคัดกรอง Asthma

การวัด Peak Expiratory Flow Rate (PEFR) วัดค่าได้: [] ผลที่คิดได้: [] จำนวนตรวจ: [] = [] %

ผลการซักประวัติอาการไอ หายใจไม่เต็มหรือมีเสียงวี๊ดในช่วง 4 สัปดาห์ที่ผ่านมา: การน้อยกว่า 2 ครั้ง/สัปดาห์ -

ผลการซักประวัติอาการไอ หายใจมีเสียงวี๊ดหรือมีเสียงดังในช่วงกลางคืน 4 สัปดาห์ที่ผ่านมา: ไม่มีอาการ -

ผลการซักประวัติการใช้ยาบรรเทาอาการหอบ (ยาขยายหลอดลม) ในช่วง 4 สัปดาห์ที่ผ่านมา: ใช้น้อยกว่า 2 ครั้ง/สัปดาห์ -

ผลการซักประวัติการฉีดอาการหอบ จนต้องไปรับการรักษาฉุกเฉิน (ER) ในช่วง 4 สัปดาห์ที่ผ่านมา: ไม่มีอาการที่เจ็บ -

ให้วัคซีนไข้หวัดใหญ่ สอนและประเมินการใช้ยาสูดอย่างถูกวิธี

ยาสูดที่ให้:

ลำดับ	ชื่อยา	ขนาด/หน่วย
1	Beclomethasone	ขนาดปกติ



8.7 กลุ่มโป่งพอง

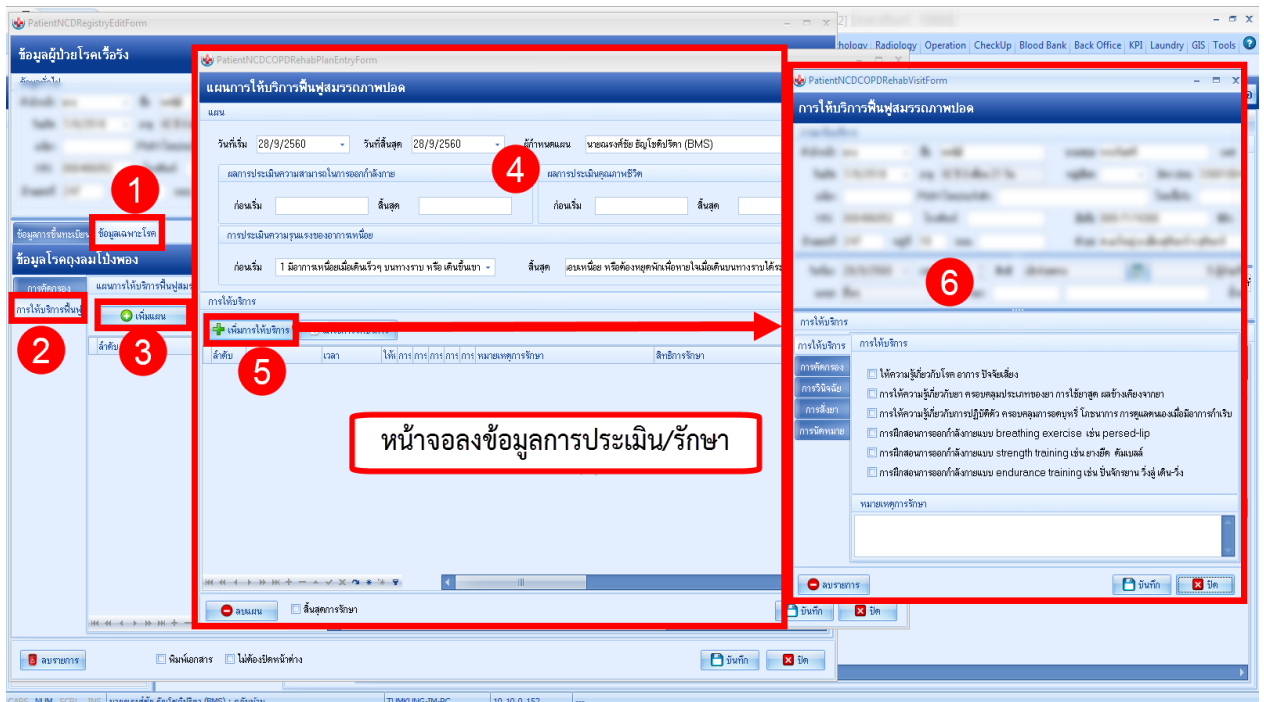
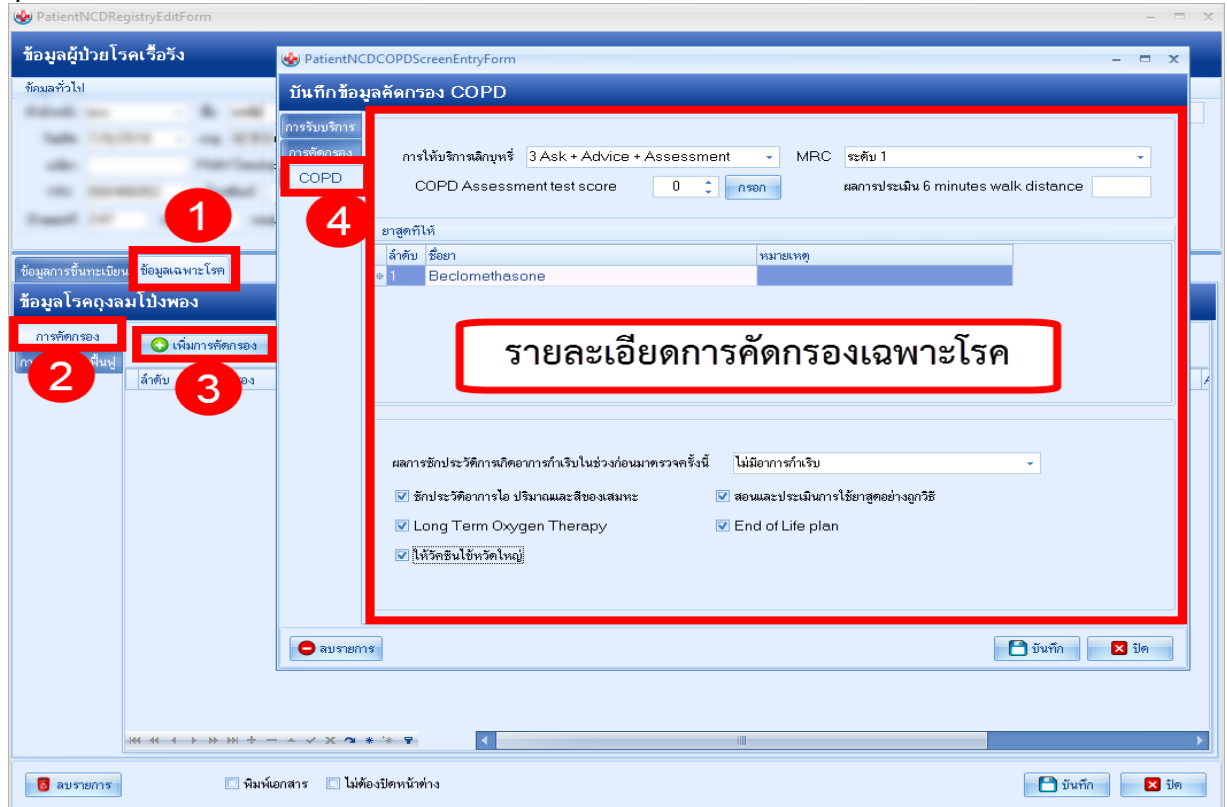



8.8 จิตเวช

แบบ รง.506 DS (เริ่มเก็บข้อมูลตั้งแต่ ผู้ป่วยมารับบริการ และติดตามไปจนถึงเมื่อจำหน่ายผู้ป่วยออกจากสถานบริการ และเมื่อไปเยี่ยมบ้าน)

แบบมีประวัติการะงับสติ และทำร้ายตนเอง

A1 สถานภาพการทำงาน

A2 แหล่งข้อมูล

A3 ที่อยู่ปัจจุบัน

A4 ผู้ป่วย

A5 เพศ หญิง อายุ 42 ปี

A6 ผู้มีตัวตน

แบบคัดกรอง รง.506 DS

ข้อมูลประวัติ

ข้อมูลประเมิน รง.506 DS

ประเมิน รง.506 DS

เพิ่ม

ประวัติ

การติดตามคนไข้คลินิกจิตเวช



9.ส่ง refer

หมายเลข 1 : คลิกที่ Tab การส่งตัว

หมายเลข 2 : คลิกที่ปุ่มบันทึกการส่งตัว

หมายเลข 3 : ในหัวข้อการส่งตัวให้ระบุรายละเอียดการส่งตัวคนไข้ โดยระบุเลขที่ส่งต่อ สถานพยาบาล เหตุผลในการส่งตัว การวินิจฉัย แพทย์ผู้ส่ง และ อื่นๆให้ครบถ้วน

หมายเลข 4 : คลิกที่บันทึกเพื่อทำการบันทึกข้อมูลการส่งตัวคนไข้

The screenshot displays the 'HOSxPReferOutEntryForm' interface. On the left, a task list includes 'การส่งตัว' (highlighted with a red box and '1'). The main form area contains patient details such as 'รายนาม', 'วันเกิด', 'อายุ', 'เพศ', 'ชื่อ', 'นามสกุล', 'หมู่เลือด', 'บัตรประชาชน', 'รพช.ประจำตัว', 'โทรแจ้ง', 'บ้านเลขที่', 'หมู่ที่', 'ถนน', 'ตำบล', 'เขต', 'จังหวัด', 'สัญชาติ', 'ไทย'. Below this is a 'ข้อมูลการส่งตัว' section with a 'ส่งตัวรับบริการสถานพยาบาลอื่น' button (highlighted with a red box and '3'). The form includes fields for 'เลขที่ส่งต่อ', 'ส่งต่อไปที่', 'เหตุผลการส่งตัว', 'การวินิจฉัยหลัก', 'แพทย์ผู้ส่ง', 'ห้องตรวจ', 'สภาพผู้ป่วย', 'ประเภทการส่งตัว', 'เลขทะเบียนรถ', 'วันที่สิ้นสุด', 'ระยะเวลาประสานงาน', 'ชั่วโมง', 'นาที', 'เวลาเริ่มเรื่อง', 'เวลาส่งต่อ', 'ความเร่งด่วน', 'สถานที่การขอรับ', 'วันหมดอายุ', 'บันทึกการตอบกลับ', 'จุดส่งต่อ', 'ส่งตัวเพื่อ', 'สาเหตุ', 'Level of acuity', 'ประเภทการส่งต่อ ในจังหวัด', 'ประเภทการส่งต่อ ในเขต', and 'นอกจังหวัด'. At the bottom right, a 'บันทึก' button is highlighted with a red box and '4'.



10. ลงข้อมูลหัตถการ

แถบหัตถการ : วิธีการทำหัตถการ >> คลิกที่ปุ่ม **+** **เพิ่ม** จะแสดงหน้าจอบันทึกหัตถการ

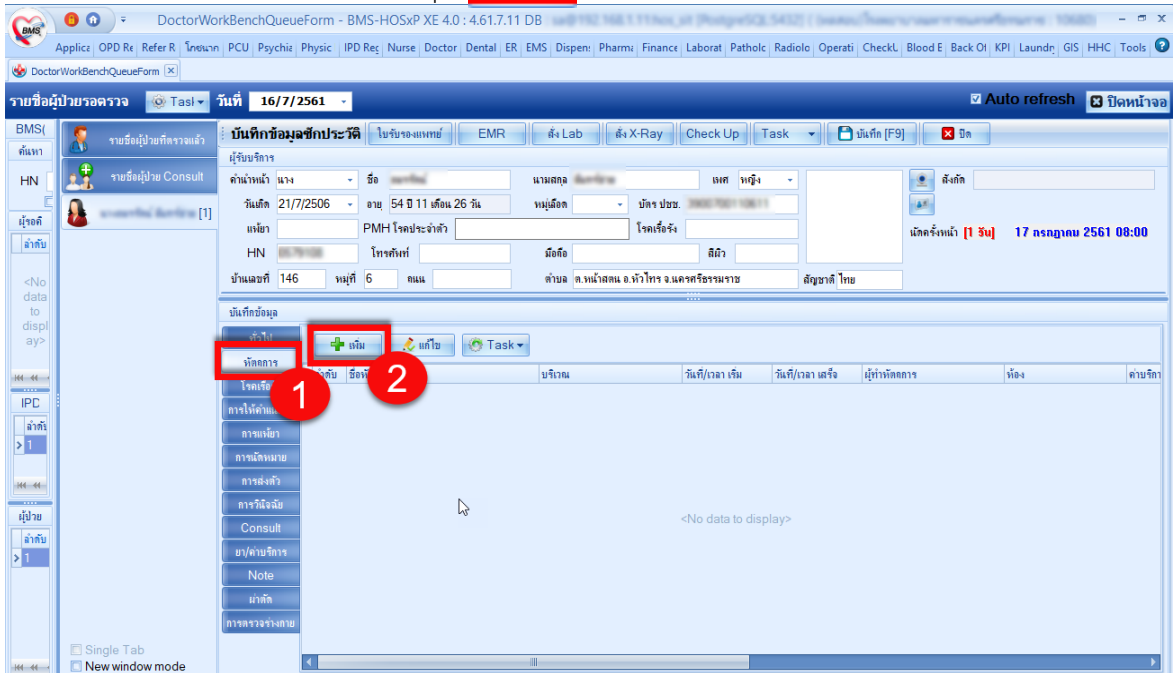

แสดงหน้าจอการลงหัตถการ

เมื่อคลิกปุ่มเพิ่มแล้วจะได้หน้าจอบันทึกการทำหัตถการ : ลงข้อมูลหัตถการ >> ชื่อหัตถการ >> กดปุ่ม บันทึก

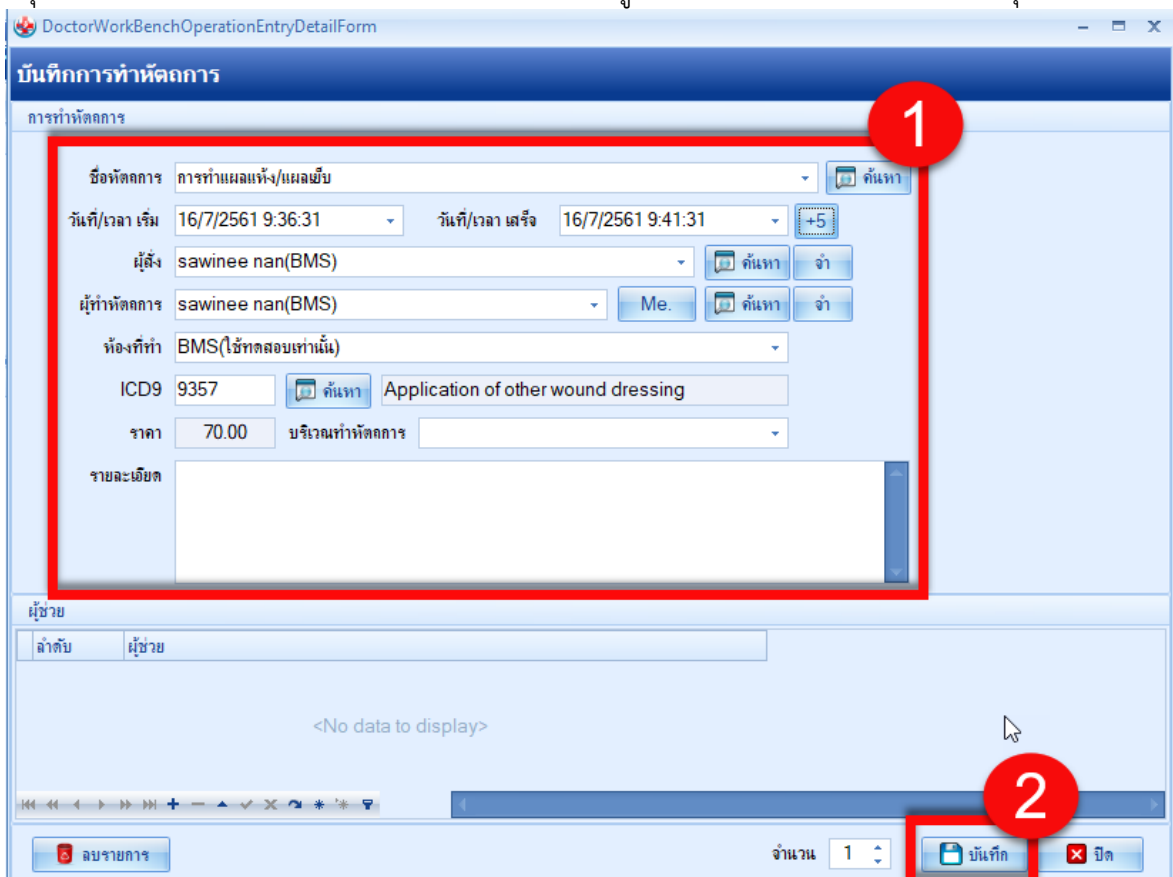

แสดงหน้าจอการลงหัตถการ (ต่อ)



11.สั่งยา

การสั่งยา คลิกที่แถบ ยา/ค่าบริการ >> ใส่ชื่อยาในช่อง “ชื่อยา/ค่าบริการ” >> ระบุจำนวนที่ต้องการสั่ง >> ระบุวิธีรับประทานหรือวิธีใช้ยา >> กดปุ่ม “เพิ่ม” เพื่อให้รายการยาตกไปสู่ด้านล่าง

หน้าจอแสดงการสั่งยาในโปรแกรม BMS โดยมีขั้นตอนและข้อมูลที่ปรากฏดังนี้:

- แถบเมนู (ซ้าย):** ยา/ค่าบริการ (เน้นด้วยวงกลมสีแดง 1)
- ช่องค้นหา:** SARA (ORANGE)(paracetamol) 250 MG/5 ML SUSP (60) (เน้นด้วยวงกลมสีแดง 2)
- ปุ่มเพิ่ม:** + เพิ่ม (เน้นด้วยวงกลมสีแดง 2)
- ข้อความแจ้งเตือน:** กดปุ่มเพิ่ม รายการที่สั่ง จะตกไปอยู่ด้านล่าง (เน้นด้วยวงกลมสีแดง 3)
- ตารางรายการยา:**

ลำดับ	ยี่ห้อ	FL	P	จุดบันทึก	ชื่อรายการ	วิธีใช้	จำนวน	ราคา	ส่วนลด	รวมราคา	ผู้สั่ง	หมายเหตุ
1				คลินิกบ้าน	ค่าบริการผู้ป่วยนอก			50.00		50.00		
2				คลินิกบ้าน	ส่วนเกินค่าบริการผู้ป่วยนอก			50.00		50.00		
3				คลินิกบ้าน	SARA (ORANGE)(paracetamol) 2	รับประทานครั้งละ 5 ซี.ซี. ทุก 4-6 ชั่วโมง เวลาปวดหรือมีไข้	2	25.00	0.00	50.00		ทดลอง BMS